





CONSELLERÍA DE PESCA E ASUNTOS MARÍTIMOS

Dirección Xeral de Innovación e Desenvolvemento Pesqueiro

Servizo de Estudos Pesqueiros

Depósito Legal: C-688-04

ISSN:1697-8153





## Índice

Anuario da produción pesqueira en 2003 .....	003
Grandes grupos .....	005
Información xeográfica .....	047
Especies .....	097
Lonxas .....	113
Anexos .....	131



## **ANUARIO DA PRODUCCIÓN PESQUEIRA EN 2003**

### **DESCARGAS DE PESCA FRESCA EN GALICIA**

Este anuario presenta a información procedente das descargas e transaccións con produtos frescos da pesca, entendendo por tales aqueles exemplares mariños, non mamíferos, capturados no seu medio natural con fins de comercialización e desembarcados en fresco.

Está estruturado de xeito que, partindo do nivel de agregación superior, avanzase cara a niveis de desagregación máis detallada, presentando unha análise comparativa cos datos do ano 2002 e táboas de evolución temporal das descargas e dos ingresos durante o ano 2003, sendo algunhas das táboas ilustradas con gráficas.

Nun primeiro capítulo preséntanse as táboas e gráficos correspondentes ás especies descargadas, partindo dun nivel de grandes grupos, ate descender ao nivel de detalle para as especies que integran cada grupo.

Nun segundo bloque de datos, preséntase a actividade de descarga de pesca fresca, agrupándoos por provincias ate descender á descrición da actividade xeral de cada lonxa.

Na terceira parte, preséntanse as 20 especies máis importantes, por cantidade descargada (en kg) e por valor xerado en primeira venda.

E finalmente, no derradeiro capítulo, faise unha presentación da información xerada polas 20 lonxas ou centros de venda de pesca fresca autorizados máis relevantes en canto a cantidades descargadas e volume de negocio.

Toda esta información procede das notas de venda orixinadas nas poxas dentro das lonxas. As notas de venda, que son transmitidas polos titulares destes establecementos á Consellería de Pesca e Asuntos Marítimos, pasan un proceso de revisión e análise no que se detectan posíbeis identificacións incorrectas de especies, prezos de lotes anómalos e cantidades transmitidas en unidades distintas de quilos. Unha vez detectadas estas anomalías, comunícanse aos responsables das lonxas para que realicen a súa revisión e rectificación, se procede, enviando un novo arquivo ou comunicando por escrito as modificacións pertinentes, caso de ser necesarias, que son entón incorporadas ás bases de datos definitivas.

A información é procesada a través dos servizos da Plataforma Tecnolóxica da Pesca, [www.pescadegalicia.com](http://www.pescadegalicia.com). Esta plataforma tecnolóxica é un completo sistema de xestión e control das transaccións e poxas de pesca fresca que, a día de hoxe, permite dispoñer de xeito inmediato, en calquera punto, da información relativa ás operacións realizadas e, polo tanto, a súa explotación, tanto a efectos estatísticos como comerciais, converténdose así nunha eficaz ferramenta de xestión dos asuntos da pesca.

O potencial da Plataforma Tecnolóxica vai ter numerosas manifestacións, sendo o primeiro expoñente este anuario, correspondente á produción de 2003.







# grandes grupos

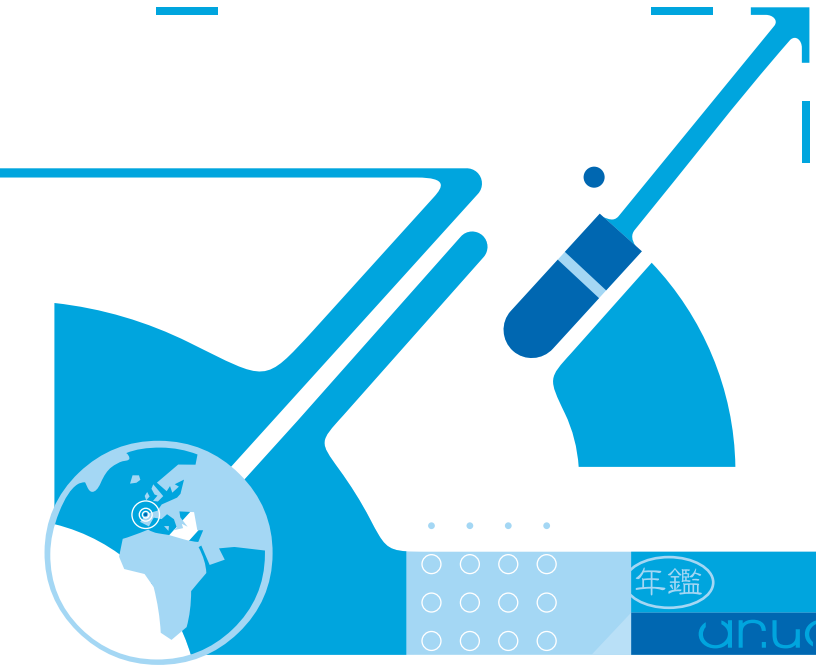

年鑑

anuario

03



## Grandes grupos

Información xeral de descargas no ano 2003 por grandes grupos	009
Información xeral de descargas de bivalvos no ano 2003	010
Información xeral de descargas de cefalópodos no ano 2003	011
Información xeral de descargas de crustáceos no ano 2003	012
Información xeral de descargas de equinodermos, gasterópodos, invertebrados e outros no ano 2003	013
Información xeral de descargas de peixes no ano 2003	014
Información comparada 2003-2002 de descargas por grandes grupos	017
Información comparada 2003-2002 de descargas para bivalvos	018
Información comparada 2003-2002 de descargas para cefalópodos	019
Información comparada 2003-2002 de descargas para crustáceos	020
Información comparada 2003-2002 de descargas para equinodermos, gasterópodos, invertebrados e outros	021
Información comparada 2003-2002 de descargas para peixes	022
Evolución mensual das descargas en peso por grandes grupos	025
Evolución mensual das descargas en importe por grandes grupos	026
Evolución mensual das descargas en peso de bivalvos	027
Evolución mensual das descargas en importe de bivalvos	028
Evolución mensual das descargas en peso de cefalópodos	029
Evolución mensual das descargas en importe de cefalópodos	030
Evolución mensual das descargas en peso de crustáceos	031
Evolución mensual das descargas en importe de crustáceos	032
Evolución mensual das descargas en peso de equinodermos, gasteropodos, invertebrados e outros	033
Evolución mensual das descargas en importe de equinodermos, gasteropodos, invertebrados e outros	034
Evolución mensual das descargas en peso de peixes	035
Evolución mensual das descargas en importe de peixes	038
Comparativa 2003-2002 mensual de descargas de pesca fresca	041
Comparativa 2003-2002 mensual de descargas de bivalvos	042
Comparativa 2003-2002 mensual de descargas de cefalópodos	043
Comparativa 2003-2002 mensual de descargas de crustáceos	044
Comparativa 2003-2002 mensual de descargas de equinodermos, gasterópodos, invertebrados e outros	045
Comparativa 2003-2002 mensual de descargas de peixes	046

## CAPÍTULO 1. GRANDES GRUPOS

Baixo este epígrafe, clasifícanse as especies nos seguintes grupos:

- peixes
- crustáceos
- cefalópodos
- bivalvos
- equinodermos
- gasterópodos
- conxunto daqueles invertebrados de escasa presenza comercial
- conxunto de descargas de especies mesturadas sen identificación

O grupo composto polos peixes representa máis do 85% das descargas totais de pesca fresca en Galicia. Entre oito e dez especies de peixes representan o 65% do total da pesca descargada, destacando as especies peláxicas, que en cambio non son as que máis aportan ao valor total das descargas, sendo a pescada, o rapante e o peixe sapo as que xeran un meirande valor económico. Destaca o rodaballo como o peixe con maior valor de mercado, situado nunha media de 15,00 €/kg.

A moita distancia dos peixes están os bivalvos, resultado das capturas do marisqueo tanto a pé como a flote. Tres especies - berberecho, ameixa babosa e reló- agrupan o 75% das capturas de bivalvos descargadas no ano 2003; en tanto que a ameixa fina, a ameixa babosa e a ameixa xaponesa representan o 75% do valor xerado polos bivalvos en primeira venda.

Os cefalópodos, descargados en cantidades moi similares aos bivalvos, xeran menos valor, debido principalmente a que o seu prezo medio é a metade alcanzado polos bivalvos. A especie máis representativa deste grupo, tanto en cantidades descargadas (36,94%), como en valor das descargas (66,19%), é o polbo.

No que se refire aos crustáceos, estes destacan polo seu valor medio moi superior ao resto dos grupos, duplica o valor medio dos bivalvos e chega a ser case oito veces superior aos dos peixes. As especies que máis elevan este prezo medio son o santiaguíño, a lagosta, o percebe e o camarón.

Se comparamos os resultados do 2003 cos do 2002, a produción descende lixeiramente (2,63%), en tanto que o valor das vendas aumenta un 1,74%. Esta lixeira diminución obedece ao descenso na descarga de capturas procedentes de augas internacionais como a quenlla ou o peixe espada-, dándose a circunstancia de que a práctica totalidade das especies das rías galegas de maior interese comercial para a flota sardiña, polbo, chocos, centola ou nécora- experimentaron incrementos.

A evolución temporal das descargas de cada grupo ao longo do ano 2003 vai compasada coas aperturas progresivas das distintas zonas de produción, que van paulatinamente recuperando a actividade pesqueira e, consecuentemente, prodúcese un incremento de descargas nos portos. Así, os peixes alcanzan os seus valores máis altos no segundo semestre do ano; os bivalvos alcanzan os seu valores máis altos no último trimestre do ano; os cefalópodos presentan un máximo valor en maio, para posteriormente decrecer e recuperar finalmente os valores de descargas habituais no último trimestre do ano. Este comportamento, como se verá máis adiante, corresponde co patrón de descargas do polbo; e, en canto aos crustáceos, teñen un incremento ate un máximo en xullo, e un posterior máximo do ano en decembro, mes no que tradicionalmente aumenta a demanda deste tipo de mariscos.



### Información xeral de descargas de bivalvos no ano 2003

	kg	%	€	%	€/kg
AMEIXA BABOSA	1.163.298	14,06%	15.608.977	26,40%	13,42
AMEIXA BICUDA	18.460	0,22%	105.710	0,18%	5,73
AMEIXA FINA	731.761	8,85%	16.959.386	28,68%	23,18
AMEIXA RUBIA	269.513	3,26%	2.562.931	4,33%	9,51
AMEIXA XAPONESA	633.093	7,65%	5.434.712	9,19%	8,58
BERBERECHO	3.420.427	41,35%	12.717.804	21,51%	3,72
CADELUCHA	9.253	0,11%	291.285	0,49%	31,48
CARNEIRO	78.077	0,94%	474.014	0,80%	6,07
CORNICHA	1.376	0,02%	6.058	0,01%	4,40
LONGUEIRON	17.656	0,21%	282.823	0,48%	16,02
LONGUEIRON VELLO	9.268	0,11%	25.320	0,04%	2,73
MEXILLA	124.765	1,51%	122.436	0,21%	0,98
NAVALLA	83.312	1,01%	1.325.774	2,24%	15,91
OSTRA	18.011	0,22%	69.079	0,12%	3,84
RABIOSO	7.539	0,09%	17.004	0,03%	2,26
RELO	1.575.906	19,05%	2.548.368	4,31%	1,62
VIEIRA	62.372	0,75%	363.212	0,61%	5,82
VOLANDEIRA	47.505	0,57%	208.162	0,35%	4,38
<b>TOTAL BIVALVOS</b>	<b>8.271.589</b>	<b>100,00%</b>	<b>59.123.055</b>	<b>100,00%</b>	<b>7,15</b>

Distribución porcentual das descargas en kg de bivalvos

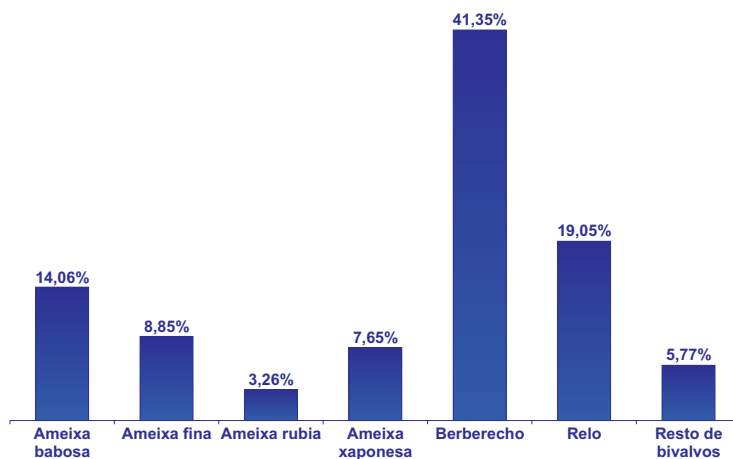

### Información xeral de descargas de cefalópodos no ano 2003

	kg	%	€	%	€/kg
CHOCO	318.818	4,45%	1.427.337	6,32%	4,48
CHOPO	77.312	1,08%	349.374	1,55%	4,52
LURA	272.522	3,80%	1.210.570	5,36%	4,44
POLBO	2.648.724	36,94%	14.937.130	66,19%	5,64
POTA COSTERA	2.275.481	31,74%	3.349.164	14,84%	1,47
POLBO BRANCO	1.573.642	21,95%	1.283.561	5,69%	0,82
PUNTILLA	1.502	0,02%	9.206	0,04%	6,13
VOLADOR	2.172	0,03%	1.575	0,01%	0,72
<b>TOTAL CEFALOPODOS</b>	<b>7.170.173</b>	<b>100,00%</b>	<b>22.567.916</b>	<b>100,00%</b>	<b>3,15</b>

Distribución porcentual das descargas en kg de cefalópodos

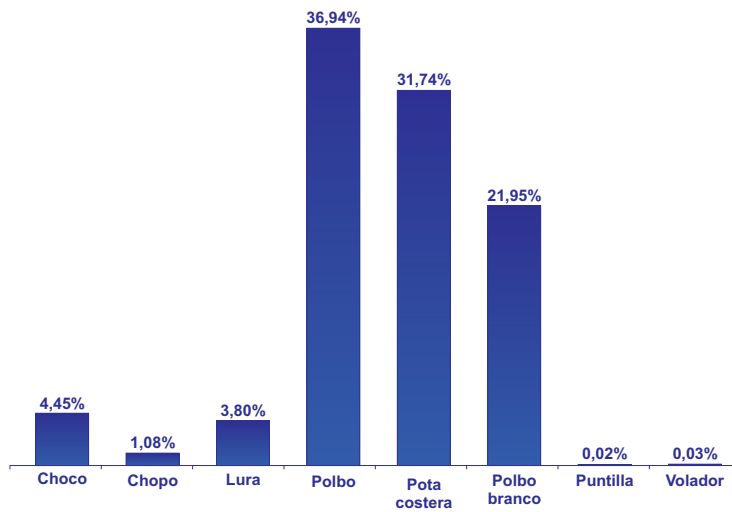

### Información xeral de descargas de crustáceos no ano 2003

	kg	%	€	%	€/kg
BOI	17.244	1,22%	107.667	0,46%	6,24
CAMARON	82.153	5,82%	2.443.335	10,34%	29,74
CANGREXO	66	0,00%	62	0,00%	0,95
CANGREXO REAL	3	0,00%	3	0,00%	0,95
CARABINERO	1.142	0,08%	16.399	0,07%	14,37
CENTOLA	181.039	12,83%	1.933.679	8,19%	10,68
CIGALA	713.407	50,55%	8.240.375	34,88%	11,55
CONGUITO	3.694	0,26%	4.507	0,02%	1,22
GAMBA	1.543	0,11%	18.070	0,08%	11,71
LANGOSTA	549	0,04%	22.110	0,09%	40,28
LUMBRIGANTE	1.491	0,11%	31.954	0,14%	21,43
NECORA	105.979	7,51%	1.708.367	7,23%	16,12
PERCEBE	301.733	21,38%	9.045.715	38,29%	29,98
SANTIAGUIÑO	985	0,07%	50.674	0,21%	51,43
XAIBA	229	0,02%	262	0,00%	1,14
<b>TOTAL CRUSTACEOS</b>	<b>1.411.256</b>	<b>100,00%</b>	<b>23.623.179</b>	<b>100,00%</b>	<b>16,74</b>

Distribución porcentual das descargas en kg de crustáceos

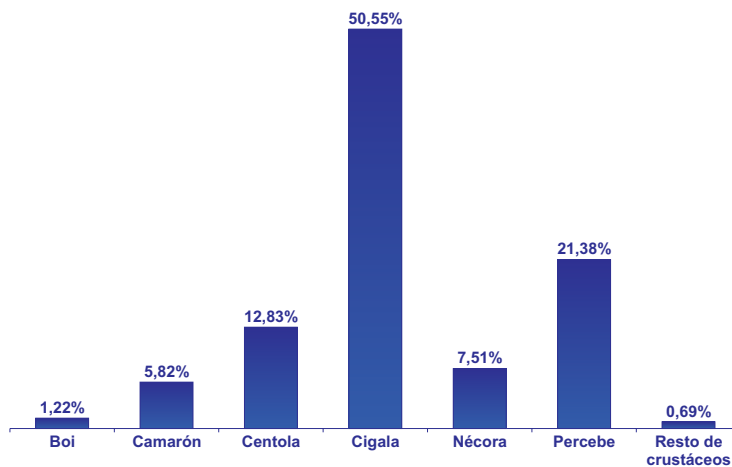



### Información xeral de descargas de equinodermos, gasterópodos, invertebrados e outros no ano 2003

	kg	%	€	%	€/kg
OURIZO	300.762	77,05%	495.357	54,60%	1,65
TOTAL EQUINODERMOS	300.762	77,05%	495.357	54,60%	1,65
CARAMUXO	1.605	0,41%	3.875	0,43%	2,41
CÓRNO	6.343	1,63%	8.120	0,89%	1,28
LAPA	332	0,08%	617	0,07%	1,86
TOTAL GASTEROPODOS	8.280	2,12%	12.612	1,39%	1,52
MIÑOCA	28	0,01%	864	0,10%	30,86
TOTAL INVERTEBRADOS	28	0,01%	864	0,10%	30,86
COLAS DE PEIXE SAPO	46	0,01%	773	0,09%	16,80
OVAS DE PESCADA	81.243	20,81%	397.720	43,83%	4,90
TOTAL OUTROS	81.289	20,82%	398.492	43,92%	4,90
<b>TOTAL SUBGRUPOS</b>	<b>390.359</b>	<b>100,00%</b>	<b>907.326</b>	<b>100,00%</b>	<b>2,32</b>

Distribución porcentual das descargas en kg de outros grupos

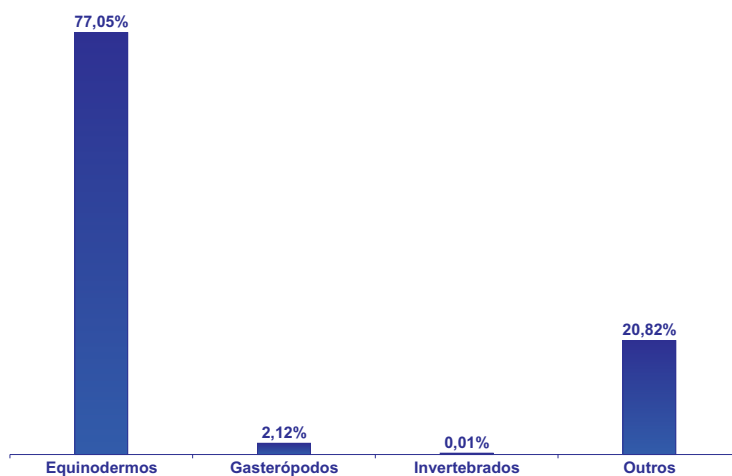

### Información xeral de descargas de peixes no ano 2003

	kg	%	€	%	€/kg
ACEDIA	22.292	0,02%	179.487	0,08%	8,05
AGULLA	33.166	0,03%	47.089	0,02%	1,42
ALCRIQUE	7.185	0,01%	16.788	0,01%	2,34
ALISTADO	3.237	0,00%	5.916	0,00%	1,83
ANGUIA	31.341	0,03%	244.772	0,11%	7,81
ATUN	117.831	0,11%	506.908	0,22%	4,30
BACALLAU	273.182	0,25%	301.408	0,13%	1,10
BACORETA	39.853	0,04%	19.941	0,01%	0,50
BADEIXO	226.212	0,21%	1.165.855	0,51%	5,15
BARBADA	691.440	0,64%	1.766.348	0,77%	2,55
BARBADA DE ALTURA	401	0,00%	449	0,00%	1,12
BERTORELLA	1.370.414	1,28%	3.843.122	1,68%	2,80
BOCARTE	59.822	0,06%	105.271	0,05%	1,76
BOGA	159.180	0,15%	25.842	0,01%	0,16
BOLO DE AREA	71.609	0,07%	30.336	0,01%	0,42
BOLO PEQUENO	38.305	0,04%	52.973	0,02%	1,38
BONITO	90.850	0,08%	360.613	0,16%	3,97
BONITO DO NORTE	1.389.904	1,29%	5.483.963	2,40%	3,95
BRECA	40.560	0,04%	101.498	0,04%	2,50
BROSMIO	10.977	0,01%	12.887	0,01%	1,17
CABRA	538.076	0,50%	1.511.863	0,66%	2,81
CABRA DE ALTURA	150.474	0,14%	191.570	0,08%	1,27
CACHUCHO	2.138	0,00%	2.680	0,00%	1,25
CANEXA	108.761	0,10%	170.503	0,07%	1,57
CASTAÑETA	1.307.745	1,22%	3.034.281	1,33%	2,32
CASTAÑETA ENCARNADA	150.631	0,14%	648.039	0,28%	4,30
CAZON	218.633	0,20%	346.219	0,15%	1,58
CHOUPA	65.981	0,06%	97.684	0,04%	1,48
CONGRO	1.993.969	1,86%	3.632.508	1,59%	1,82
CORBINA	10.021	0,01%	30.237	0,01%	3,02
COREANO	2.508.481	2,34%	6.963.424	3,04%	2,78
CURUXO	23.576	0,02%	289.308	0,13%	12,27
DENTON	5.985	0,01%	22.719	0,01%	3,80
DONCELLA	8.983	0,01%	36.435	0,02%	4,06
DOURADA	153.119	0,14%	591.763	0,26%	3,86
EGLEFINO	137.319	0,13%	227.331	0,10%	1,66
ESCARAPOTA	153.187	0,14%	356.906	0,16%	2,33
ESCARAPOTE	48.527	0,05%	175.419	0,08%	3,61
ESCUALO	270	0,00%	378	0,00%	1,40
FANECA	888.934	0,83%	1.423.780	0,62%	1,60
FLETAN	65	0,00%	39	0,00%	0,60
FODON	12.738	0,01%	21.601	0,01%	1,70
FOGONERO	45.420	0,04%	71.057	0,03%	1,56
GATA	113.951	0,11%	467.892	0,20%	4,11
HURTA	7	0,00%	89	0,00%	12,96
LAMPREA	63	0,00%	832	0,00%	13,21
LENGUADINA	17.564	0,02%	26.244	0,01%	1,49
LINGUADO	69.709	0,06%	1.043.841	0,46%	14,97
LIRIO	10.637.903	9,90%	11.919.755	5,21%	1,12
MARAGOTA	134.577	0,13%	287.693	0,13%	2,14
MARRAXO	594.774	0,55%	1.988.133	0,87%	3,34
MARUCA	1.739.000	1,62%	4.128.980	1,81%	2,37

.../→

Información xeral de descargas de peixes no ano 2003

	kg	%	€	%	€/kg
MELGA	308.693	0,29%	1.231.187	0,54%	3,99
MELGACHO	40.617	0,04%	13.824	0,01%	0,34
MELVA	1.069	0,00%	1.937	0,00%	1,81
MENDO LIMON	2.421.143	2,25%	5.675.222	2,48%	2,34
MERLAN	47.335	0,04%	81.196	0,04%	1,72
MERO	48.202	0,04%	605.628	0,26%	12,56
MOREA	12	0,00%	24	0,00%	1,93
MUXES	15.916	0,01%	12.753	0,01%	0,80
OLLOMOL	46.464	0,04%	470.420	0,21%	10,12
PALOMETON	6.031	0,01%	7.840	0,00%	1,30
PANCHO PICUDO	69.383	0,06%	271.933	0,12%	3,92
PEIXE PAU	100.933	0,09%	204.097	0,09%	2,02
PEIXE SAPO	3.717.763	3,46%	18.630.659	8,15%	5,01
PEIXE-ESPADA	1.450.013	1,35%	6.853.264	3,00%	4,73
PESCADA	13.487.965	12,56%	61.747.256	27,00%	4,58
PESCADA DO SENEGAL	733.059	0,68%	1.248.691	0,55%	1,70
PEZ CINTO	1.209	0,00%	3.215	0,00%	2,66
PEZ SABLE	70.783	0,07%	112.629	0,05%	1,59
PINTADA	1.431.783	1,33%	717.973	0,31%	0,50
PINTO	26.692	0,02%	123.750	0,05%	4,64
PION	76.766	0,07%	71.862	0,03%	0,94
PRAGO	14.849	0,01%	159.793	0,07%	10,76
QUENLLA	1.712.846	1,59%	2.502.551	1,09%	1,46
RAIA	3.878.024	3,61%	4.883.610	2,14%	1,26
RAPANTE	8.438.836	7,86%	32.418.996	14,18%	3,84
REI	12.492	0,01%	34.299	0,01%	2,75
RELOXOS	2.118	0,00%	2.291	0,00%	1,08
REO	3	0,00%	9	0,00%	3,43
ROBALIZA	90.302	0,08%	1.198.116	0,52%	13,27
RODABALLO	63.000	0,06%	970.521	0,42%	15,41
RUBIOS	477.472	0,44%	817.731	0,36%	1,71
SABOGA	16.622	0,02%	9.560	0,00%	0,58
SALMON	142	0,00%	334	0,00%	2,34
SALMONETE DE FANGO	8.058	0,01%	64.641	0,03%	8,02
SALMONETE DE ROCA	54.495	0,05%	534.170	0,23%	9,80
SAMARTIÑO	1.082.977	1,01%	3.963.150	1,73%	3,66
SARDIÑA	13.237.866	12,32%	8.394.835	3,67%	0,63
SARGO	110.696	0,10%	677.570	0,30%	6,12
SERRANO	10.399	0,01%	10.784	0,00%	1,04
SOLLA	127.155	0,12%	228.823	0,10%	1,80
TOMAS	6.416	0,01%	9.398	0,00%	1,46
TRANCHO	650	0,00%	3.159	0,00%	4,86
VARIOS	1.023.271	0,95%	2.966.995	1,30%	2,90
VELLO	5.398	0,01%	2.206	0,00%	0,41
XARDA	8.112.307	7,55%	4.301.620	1,88%	0,53
XULIANA	620.143	0,58%	3.101.187	1,36%	5,00
XURELO	17.695.050	16,47%	9.373.461	4,10%	0,53
ZAMBORCA	570	0,00%	1.203	0,00%	2,11
<b>TOTAL PEIXES</b>	<b>107.422.323</b>	<b>100,00%</b>	<b>228.697.042</b>	<b>100,00%</b>	<b>2,13</b>

Distribución porcentual das descargas en kg de peixes

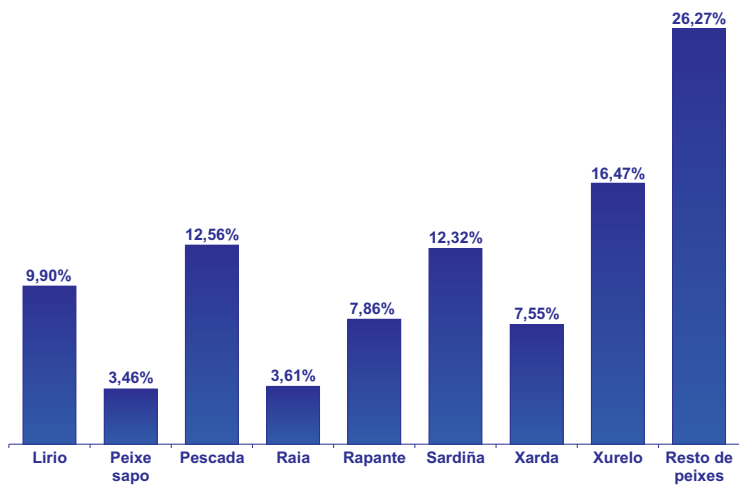

### Información comparada 2003-2002 de descargas por grandes grupos

	2003		2002		Diferencia 2003/2002		% Diferencia	
	kg	€	kg	€	kg	€	kg	€
BIVALVOS	8.271.589	59.123.055	8.888.777	55.890.049	-617.187	3.233.007	-6,94%	5,78%
CEFALOPODOS	7.170.173	22.567.916	7.364.548	20.678.841	-194.375	1.889.075	-2,64%	9,14%
CRUSTACEOS	1.411.256	23.623.179	1.348.041	20.845.454	63.215	2.777.725	4,69%	13,33%
EQUINODERMOS	300.762	495.357	615.760	983.792	-314.998	-488.434	-51,16%	-49,65%
GASTEROPODOS	8.280	12.612	8.221	20.821	59	-8.208	0,72%	-39,42%
INVERTEBRADOS	28	864	84	2.468	-56	-1.604	-66,67%	-64,99%
PEIXES	107.422.323	228.697.042	109.715.687	230.329.826	-2.293.364	-1.632.784	-2,09%	-0,71%
RESTO DAS DESCARGAS	81.289	398.492	94.719	446.698	-13.430	-48.205	-14,18%	-10,79%
<b>TOTAL</b>	<b>124.665.699</b>	<b>334.918.519</b>	<b>128.035.835</b>	<b>329.197.948</b>	<b>-3.370.135</b>	<b>5.720.571</b>	<b>-2,63%</b>	<b>1,74%</b>

Comparativa 2003-2002 de descargas en kg de grandes grupos

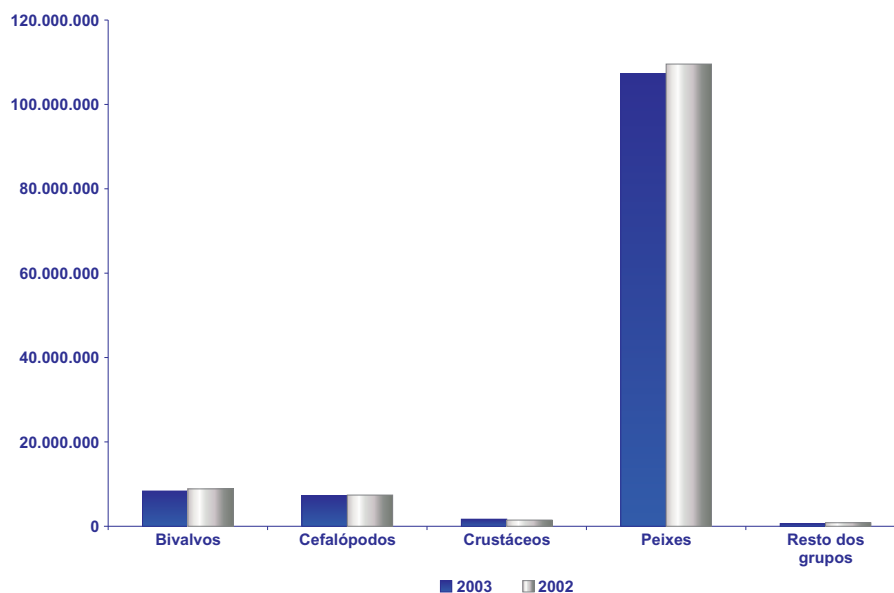

### Información comparada 2003-2002 de descargas para bivalvos

	2003		2002		Diferencia 2003-2002		% Diferencia 2003-2002	
	kg	€	kg	€	kg	€	kg	€
AMEIXA BABOSA	1.163.298	15.608.977	1.247.509	16.013.166	-84.211	-404.190	-6,75%	-2,52%
AMEIXA BICUDA	18.460	105.710	14.653	119.878	3.807	-14.168	25,98%	-11,82%
AMEIXA FINA	731.761	16.959.386	681.247	13.253.554	50.514	3.705.832	7,41%	27,96%
AMEIXA RUBIA	269.513	2.562.931	392.810	3.598.490	-123.298	-1.035.559	-31,39%	-28,78%
AMEIXA XAPONESA	633.093	5.434.712	522.834	5.722.548	110.259	-287.836	21,09%	-5,03%
BERBERECHO	3.420.427	12.717.804	3.844.395	11.142.902	-423.968	1.574.902	-11,03%	14,13%
CADELUCHA	9.253	291.285	13.190	342.889	-3.938	-51.605	-29,85%	-15,05%
CARNEIRO	78.077	474.014	128.329	601.590	-50.252	-127.577	-39,16%	-21,21%
CORNICHA	1.376	6.058	315	1.669	1.062	4.388	337,66%	262,87%
LONGUEIRON	17.656	282.823	14.899	156.103	2.756	126.720	18,50%	81,18%
LONGUEIRON VELLO	9.268	25.320	17.036	59.352	-7.768	-34.033	-45,60%	-57,34%
MEXILLA	124.765	122.436	65.709	46.447	59.056	75.990	89,88%	163,61%
NAVALLA	83.312	1.325.774	97.080	1.298.346	-13.768	27.427	-14,18%	2,11%
OSTRA	18.011	69.079	13.303	46.741	4.707	22.338	35,38%	47,79%
RABIOSO	7.539	17.004	14.467	6.885	-6.928	10.119	-47,89%	146,98%
RELO	1.575.906	2.548.368	1.691.880	2.798.509	-115.975	-250.141	-6,85%	-8,94%
VIEIRA	62.372	363.212	86.082	558.546	-23.709	-195.334	-27,54%	-34,97%
VOLANDEIRA	47.505	208.162	43.039	122.433	4.466	85.730	10,38%	70,02%
<b>TOTAL BIVALVOS</b>	<b>8.271.589</b>	<b>59.123.055</b>	<b>8.888.777</b>	<b>55.890.049</b>	<b>-617.187</b>	<b>3.233.007</b>	<b>-6,94%</b>	<b>5,78%</b>

Comparativa 2003-2002 de descargas en kg de bivalvos

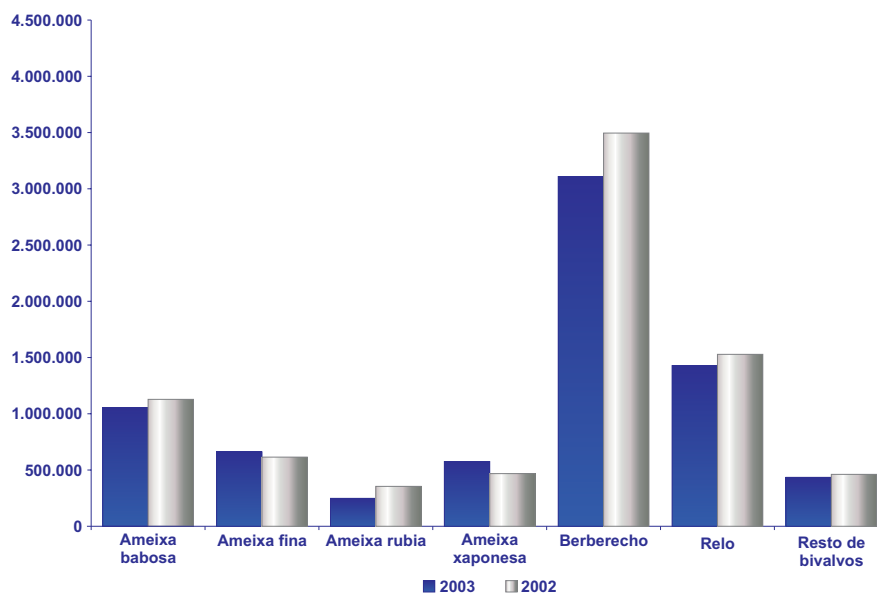

### Información comparada 2003-2002 de descargas para cefalópodos

	2003		2002		Diferencia 2003-2002		% Diferencia 2003-2002	
	kg	€	kg	€	kg	€	kg	€
CHOCO	318.818	1.427.337	275.729	1.235.126	43.090	192.210	15,63%	15,56%
CHOPO	77.312	349.374	75.386	332.019	1.926	17.355	2,55%	5,23%
LURA	272.522	1.210.570	328.536	1.514.151	-56.014	-303.581	-17,05%	-20,05%
POLBO	2.648.724	14.937.130	2.459.697	12.368.060	189.027	2.569.069	7,68%	20,77%
POTA COSTERA	2.275.481	3.349.164	1.472.627	1.367.242	101.015	-83.681	6,86%	-6,12%
POLBO BRANCO	1.573.642	1.283.561	2.740.810	3.851.044	-465.328	-501.880	-16,98%	-13,03%
PUNTILLA	1.502	9.206	1.079	6.558	422	2.648	39,14%	40,39%
VOLADOR	2.172	1.575	10.684	4.641	-8.512	-3.067	-79,67%	-66,07%
<b>TOTAL CEFALOPODOS</b>	<b>7.170.173</b>	<b>22.567.916</b>	<b>7.364.548</b>	<b>20.678.841</b>	<b>-194.375</b>	<b>1.889.075</b>	<b>-2,64%</b>	<b>9,14%</b>

Comparativa 2003-2002 de descargas en kg de cefalópodos

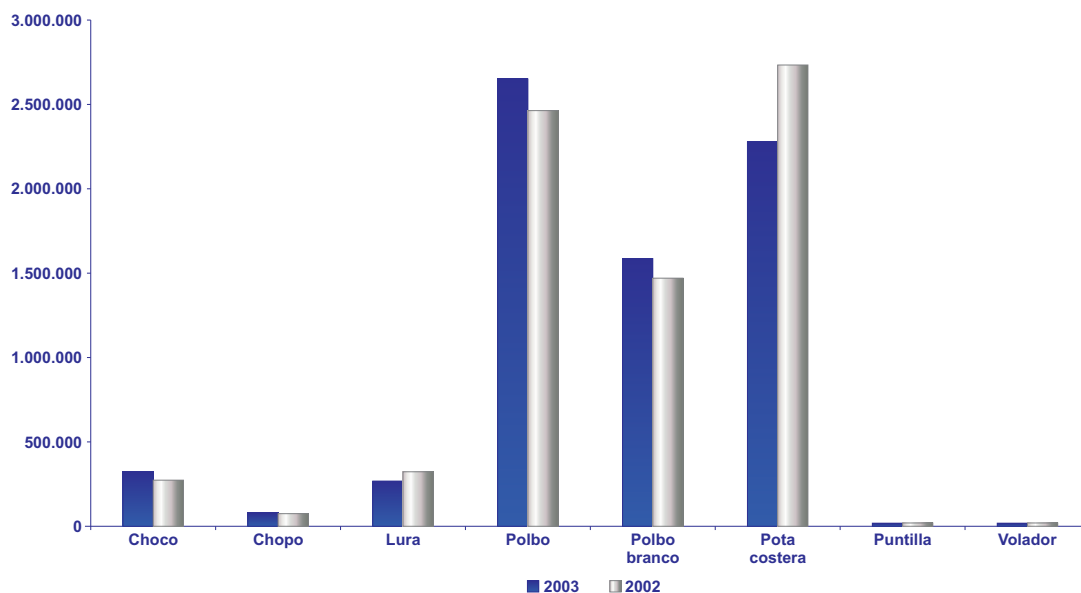

### Información comparada 2003-2002 de descargas para crustáceos

	2003		2002		Diferencia 2003-2002		% Diferencia 2003-2002	
	kg	€	kg	€	kg	€	kg	€
BOI	17.244	107.667	9.268	69.824	7.976	37.844	86,06%	54,20%
CAMARON	82.153	2.443.335	71.466	2.187.034	10.687	256.301	14,95%	11,72%
CANGREXO	66	62			66	62		
CANGREXO REAL	3	3	488	1.029	-484	-1.026	-99,36%	-99,71%
CARABINERO	1.142	16.399	254	3.496	888	12.903	349,85%	369,07%
CENTOLA	181.039	1.933.679	126.972	1.438.744	54.067	494.935	42,58%	34,40%
CIGALA	713.407	8.240.375	682.397	7.897.112	31.009	343.263	4,54%	4,35%
CONGUITO	3.694	4.507	21.861	9.661	-18.167	-5.154	-83,10%	-53,35%
GAMBA	1.543	18.070	1.485	31.777	58	-13.707	3,92%	-43,14%
LANGOSTA	549	22.110	688	23.128	-139	-1.018	-20,17%	-4,40%
LUMBRIGANTE	1.491	31.954	1.191	23.339	300	8.616	25,17%	36,92%
NECORA	105.979	1.708.367	83.421	1.231.535	22.557	476.832	27,04%	38,72%
PERCEBE	301.733	9.045.715	346.238	7.916.818	-44.505	1.128.897	-12,85%	14,26%
SANTIAGUIÑO	985	50.674	231	9.809	754	40.864	326,02%	416,58%
XAIBA	229	262	2.081	2.149	-1.852	-1.887	-89,00%	-87,81%
<b>TOTAL CRUSTACEOS</b>	<b>1.411.256</b>	<b>23.623.179</b>	<b>1.348.041</b>	<b>20.845.454</b>	<b>63.215</b>	<b>2.777.725</b>	<b>4,69%</b>	<b>13,33%</b>

Comparativa 2003-2002 de descargas en kg de crustáceos

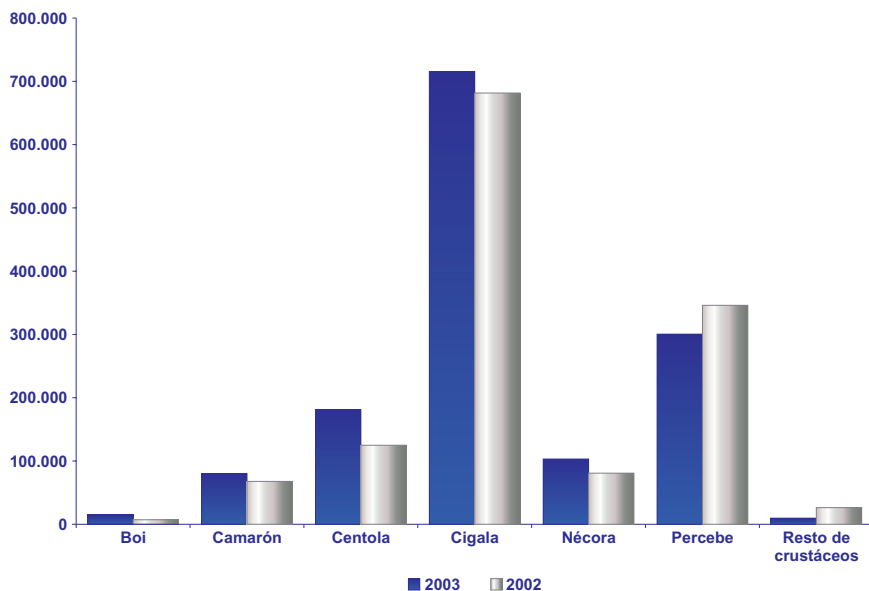



### Información comparada 2003-2002 de descargas para equinodermos, gasterópodos, invertebrados e outros

	2003		2002		Diferencia 2003-2002		% Diferencia 2003-2002	
	kg	€	kg	€	kg	€	kg	€
OURIZO	300.762	495.357	615.760	983.792	-314.998	-488.434	-51,16%	-49,65%
<b>TOTAL EQUINODERMOS</b>	<b>300.762</b>	<b>495.357</b>	<b>615.760</b>	<b>983.792</b>	<b>-314.998</b>	<b>-488.434</b>	<b>-51,16%</b>	<b>-49,65%</b>
CARAMUXO	1.605	3.875	2.442	5.352	-837	-1.477	-34,27%	-27,59%
CORNO	6.343	8.120	3.291	2.796	3.053	5.324	92,76%	190,39%
LAPA	332	617	2.119	3.808	-1.788	-3.191	-84,36%	-83,80%
PENEIRA			369	8.864	-369	-8.864	-100,00%	-100,00%
<b>TOTAL GASTEROPODOS</b>	<b>8.280</b>	<b>12.612</b>	<b>8.221</b>	<b>20.821</b>	<b>59</b>	<b>-8.209</b>	<b>0,72%</b>	<b>-39,42%</b>
MIÑOCA	28	864	84	2.468	-56	-1.604	-66,67%	-64,99%
<b>TOTAL INVERTEBRADOS</b>	<b>28</b>	<b>864</b>	<b>84</b>	<b>2.468</b>	<b>-56</b>	<b>-1.604</b>	<b>-66,67%</b>	<b>-64,99%</b>
COLAS DE PEIXE SAPO	46	773	2.664	20.239	-2.618	-19.467	-98,27%	-96,18%
OVAS DE MARUCA			82	230	-82	-230	-100,00%	-100,00%
OVAS DE PESCADA	81.243	397.720	91.973	426.229	-10.730	-28.509	-11,67%	-6,69%
<b>TOTAL OUTROS</b>	<b>81.289</b>	<b>398.492</b>	<b>94.719</b>	<b>446.698</b>	<b>-13.430</b>	<b>-48.205</b>	<b>-14,18%</b>	<b>-10,79%</b>
<b>TOTAL SUBGRUPOS</b>	<b>390.359</b>	<b>907.326</b>	<b>718.783</b>	<b>1.453.778</b>	<b>-328.425</b>	<b>-546.452</b>	<b>-45,69%</b>	<b>-37,59%</b>

Comparativa 2003-2002 de descargas en kg de outros grupos

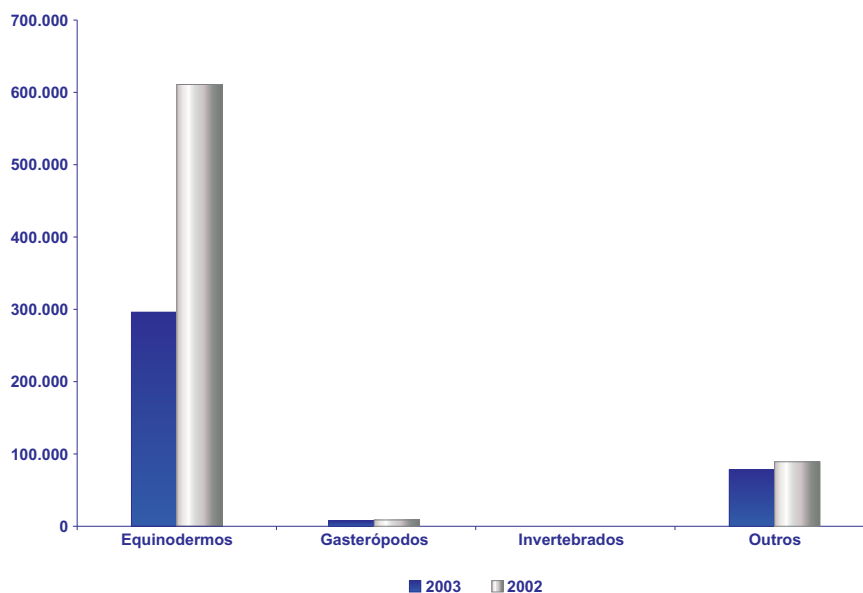

Información comparada 2003-2002 de descargas para peixes

	2003		2002		Diferencia 2003-2002		% Diferencia 2003-2002	
	kg	€	kg	€	kg	€	kg	€
ACEDIA	22.292	179.487	20.697	174.445	1.595	5.042	7,71%	2,89%
AGULLA	33.166	47.089	38.040	36.654	-4.874	10.435	-12,81%	28,47%
ALCRIQUE	7.185	16.788	22.469	8.042	-15.284	8.746	-68,02%	108,76%
ALISTADO	3.237	5.916	5.232	9.814	-1.995	-3.898	-38,14%	-39,72%
ANGUIA	31.341	244.772	39.699	303.286	-8.358	-58.514	-21,05%	-19,29%
ATUN	117.831	506.908	143.364	338.904	-25.533	168.004	-17,81%	49,57%
BACALLAU	273.182	301.408	172.624	248.502	100.558	52.906	58,25%	21,29%
BACORETA	39.853	19.941	4.982	14.421	34.871	5.520	699,90%	38,28%
BADEIXO	226.212	1.165.855	184.550	1.030.091	41.662	135.764	22,58%	13,18%
BARBADA	691.440	1.766.348	723.035	2.153.237	-31.595	-386.888	-4,37%	-17,97%
BARBADA DE ALTURA	401	449	1.898	2.510	-1.497	-2.062	-78,88%	-82,13%
BERTORELLA	1.370.414	3.843.122	1.000.580	2.500.103	369.833	1.343.019	36,96%	53,72%
BOCARTE	59.822	105.271	30.147	108.435	29.675	-3.164	98,43%	-2,92%
BOGA	159.180	25.842	450.804	77.957	-291.625	-52.114	-64,69%	-66,85%
BOLO DE AREA	71.609	30.336	123.752	104.591	-52.143	-74.255	-42,14%	-71,00%
BOLO PEQUENO	38.305	52.973	35.962	44.420	2.343	8.553	6,52%	19,26%
BONITO	90.850	360.613	200.001	882.182	-109.150	-521.570	-54,57%	-59,12%
BONITO DO NORTE	1.389.904	5.483.963	1.133.698	3.410.337	256.206	2.073.626	22,60%	60,80%
BRECA	40.560	101.498	18.099	65.633	22.462	35.865	124,11%	54,65%
BROSMIO	10.977	12.887	30.871	28.943	-19.894	-16.056	-64,44%	-55,47%
CABRA	538.076	1.511.863	358.873	917.463	179.203	594.400	49,93%	64,79%
CABRA DE ALTURA	150.474	191.570	130.124	214.442	20.350	-22.871	15,64%	-10,67%
CACHUCHO	2.138	2.680	46	83	2.092	2.597	4547,83%	3136,29%
CANEXA	108.761	170.503	66.083	119.683	42.679	50.820	64,58%	42,46%
CASTAÑETA	1.307.745	3.034.281	957.597	2.885.076	350.148	149.205	36,57%	5,17%
CASTAÑETA ENCARNADA	150.631	648.039	95.658	329.012	54.973	319.027	57,47%	96,97%
CAZON	218.633	346.219	170.157	252.228	48.476	93.991	28,49%	37,26%
CHOUPA	65.981	97.684	136.871	228.819	-70.890	-131.135	-51,79%	-57,31%
CONGRO	1.993.969	3.632.508	1.647.496	3.288.043	346.473	344.465	21,03%	10,48%
CORBINA	10.021	30.237	6.519	14.592	3.502	15.645	53,72%	107,22%
COREANO	2.508.481	6.963.424	1.867.374	5.470.908	641.108	1.492.517	34,33%	27,28%
CURUXO	23.576	289.308	23.978	235.010	-401	54.299	-1,67%	23,10%
DENTON	5.985	22.719	16.444	55.772	-10.460	-33.052	-63,61%	-59,26%
DONCELLA	8.983	36.435	34.953	163.807	-25.970	-127.372	-74,30%	-77,76%
DOURADA	153.119	591.763	105.554	467.299	47.565	124.465	45,06%	26,63%
EGLEFINO	137.319	227.331	105.916	154.592	31.402	72.739	29,65%	47,05%
ESCARAPOTA	153.187	356.906	116.691	281.003	36.496	75.903	31,28%	27,01%
ESCARAPOTE	48.527	175.419	62.144	239.290	-13.617	-63.871	-21,91%	-26,69%
ESCUALO	270	378	2.499	3.120	-2.230	-2.743	-89,22%	-87,90%
FANECA	888.934	1.423.780	854.482	1.507.964	34.452	-84.184	4,03%	-5,58%
FLETAN	65	39	266	510	-201	-471	-75,56%	-92,35%
FODON	12.738	21.601	10.895	11.094	1.843	10.507	16,92%	94,70%
FOGONERO	45.420	71.057	32.685	42.761	12.735	28.296	38,96%	66,17%
GATA	113.951	467.892	96.120	357.436	17.831	110.456	18,55%	30,90%
HURTA	7	89			7	89		
LAMPREA	63	832	3	31	60	802	2190,91%	2613,17%
LENGUADINA	17.564	26.244	6.476	10.189	11.088	16.055	171,22%	157,56%
LINGUADO	69.709	1.043.841	76.535	1.010.379	-6.826	33.462	-8,92%	3,31%
LIRIO	10.637.903	11.919.755	14.105.512	11.893.534	-3.467.608	26.221	-24,58%	0,22%
MARAGOTA	134.577	287.693	169.426	351.402	-34.849	-63.709	-20,57%	-18,13%
MARRAXO	594.774	1.988.133	833.035	2.727.703	-238.261	-739.569	-28,60%	-27,11%
MARUCA	1.739.000	4.128.980	2.622.660	5.838.538	-883.660	-1.709.558	-33,69%	-29,28%

.../→

Información comparada 2003-2002 de descargas para peixes

	2003		2002		Diferencia 2003-2002		% Diferencia 2003-2002	
	kg	€	kg	€	kg	€	kg	€
MELGA	308.693	1.231.187	212.297	901.842	96.396	329.346	45,41%	36,52%
MELGACHO	40.617	13.824	111.169	316.135	-70.552	-302.311	-63,46%	-95,63%
MELVA	1.069	1.937	572	2.076	497	-139	87,00%	-6,70%
MENDO LIMON	2.421.143	5.675.222	2.643.957	6.238.835	-222.814	-563.614	-8,43%	-9,03%
MERLAN	47.335	81.196	18.772	28.455	28.563	52.740	152,16%	185,34%
MERO	48.202	605.628	26.020	361.791	22.182	243.837	85,25%	67,40%
MOREA	12	24	12	16	1	8	6,52%	51,38%
MUXES	15.916	12.753	21.515	17.201	-5.599	-4.448	-26,02%	-25,86%
OLLOMOL	46.464	470.420	82.712	682.508	-36.248	-212.087	-43,82%	-31,07%
PALOMETON	6.031	7.840	142	339	5.889	7.501	4147,18%	2209,88%
PANCHO PICUDO	69.383	271.933	84.130	236.178	-14.747	35.755	-17,53%	15,14%
PATUDO			81	306	-81	-306	-100,00%	-100,00%
PEIXE PAU	100.933	204.097	289.282	1.310.745	-188.350	-1.106.648	-65,11%	-84,43%
PEIXE SAPO	3.717.763	18.630.659	3.876.888	20.517.046	-159.125	-1.886.387	-4,10%	-9,19%
PEIXE-ESPADA	1.450.013	6.853.264	1.860.087	8.064.645	-410.075	-1.211.381	-22,05%	-15,02%
PESCADA	13.487.965	61.747.256	13.126.643	62.558.631	361.322	-811.375	2,75%	-1,30%
PESCADA DO SENEGAL	733.059	1.248.691	899.052	2.252.631	-165.993	-1.003.940	-18,46%	-44,57%
PEZ CINTO	1.209	3.215	1.804	2.259	-595	956	-32,98%	42,34%
PEZ SABLE	70.783	112.629	163.656	371.325	-92.873	-258.696	-56,75%	-69,67%
PEZ VELA			1.717	1.693	-1.717	-1.693	-100,00%	-100,00%
PINTADA	1.431.783	717.973	331.772	920.185	1.100.010	-202.212	331,56%	-21,98%
PINTO	26.692	123.750	29.136	125.707	-2.444	-1.957	-8,39%	-1,56%
PION	76.766	71.862	120.203	99.164	-43.437	-27.303	-36,14%	-27,53%
PRAGO	14.849	159.793	14.427	131.307	422	28.487	2,92%	21,69%
QUENLLA	1.712.846	2.502.551	2.712.068	3.301.773	-999.222	-799.223	-36,84%	-24,21%
RAIA	3.878.024	4.883.610	3.506.555	5.106.857	371.469	-223.246	10,59%	-4,37%
RAPANTE	8.438.836	32.418.996	6.625.789	25.787.502	1.813.047	6.631.494	27,36%	25,72%
REI	12.492	34.299	87.369	258.711	-74.878	-224.412	-85,70%	-86,74%
RELOXOS	2.118	3.379	3.379	4.932	-1.261	-2.641	-37,33%	-53,55%
REO	3	9	8	24	-6	-15	-68,75%	-64,25%
ROBALIZA	90.302	1.198.116	112.297	1.309.195	-21.995	-111.078	-19,59%	-8,48%
RODABALLO	63.000	970.521	88.026	1.184.799	-25.026	-214.279	-28,43%	-18,09%
RUBIOS	477.472	817.731	470.413	814.836	7.059	2.894	1,50%	0,36%
SABOGA	16.622	9.560	55.210	14.270	-38.588	-4.710	-69,89%	-33,01%
SALMON	142	334	476	1.843	-334	-1.509	-70,08%	-81,89%
SALMONETE DE FANGO	8.058	64.641	16.621	106.647	-8.563	-42.007	-51,52%	-39,39%
SALMONETE DE ROCA	54.495	534.170	60.898	519.438	-6.404	14.732	-10,52%	2,84%
SAMARTIÑO	1.082.977	3.963.150	760.059	3.070.092	322.918	893.058	42,49%	29,09%
SARDIÑA	13.237.866	8.394.835	11.491.218	8.925.021	1.746.648	-530.186	15,20%	-5,94%
SARGO	110.696	677.570	191.022	881.072	-80.326	-203.502	-42,05%	-23,10%
SERRANO	10.399	10.784	11.351	14.764	-952	-3.980	-8,39%	-26,96%
SOLLA	127.155	228.823	113.207	265.885	13.948	-37.063	12,32%	-13,94%
TOMAS	6.416	9.398	72.977	183.918	-66.561	-174.521	-91,21%	-94,89%
TRANCHO	650	3.159	3.713	17.316	-3.064	-14.156	-82,50%	-81,75%
VARIOS	1.023.271	2.966.995	1.186.777	3.247.607	-163.506	-280.612	-13,78%	-8,64%
VELLO	5.398	2.206	5.784	2.642	-386	-436	-6,67%	-16,49%
XARDA	8.112.307	4.301.620	10.369.012	4.544.832	-2.256.705	-243.212	-21,76%	-5,35%
XULIANA	620.143	3.101.187	465.647	2.579.716	154.496	521.470	33,18%	20,21%
XURELO	17.695.050	9.373.461	18.387.664	12.591.048	-692.613	-3.217.587	-3,77%	-25,55%
ZAMBORCA	570	1.203	467	763	102	440	21,92%	57,70%
<b>TOTAL PEIXES</b>	<b>107.422.323</b>	<b>228.697.042</b>	<b>109.715.687</b>	<b>230.329.826</b>	<b>-2.293.364</b>	<b>-1.632.784</b>	<b>-2,09%</b>	<b>-0,71%</b>

Comparativa 2003-2002 de descargas en kg de peixes

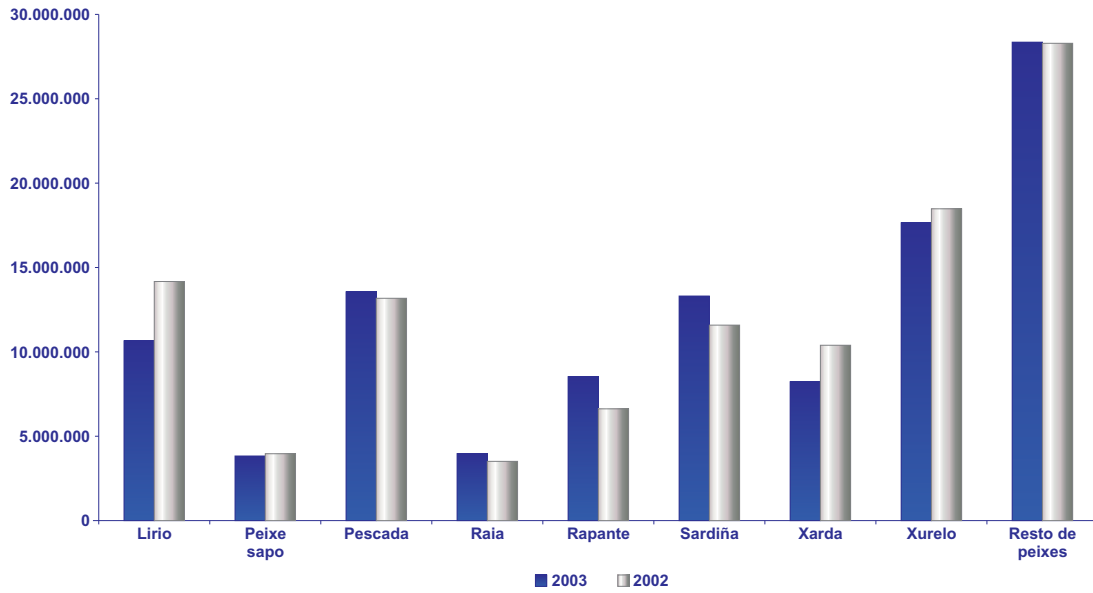

Evolución mensual das descargas en kg por grandes grupos

	Xaneiro	Febreiro	Marzo	Abril	Maio	Xuño	Xullo	Agosto	Septembro	Outubro	Novembro	Decembro	Total
BIVALVOS	25.519	310.742	583.458	429.276	495.429	511.732	753.336	777.599	734.965	1.503.632	1.088.389	1.057.513	8.271.589
CEFALOPODOS	403.251	406.986	684.196	926.097	1.012.839	616.046	508.685	323.540	448.051	595.383	580.099	665.002	7.170.173
CRUSTACEOS	27.174	30.578	52.266	97.472	155.308	131.546	199.477	153.701	125.440	88.663	110.924	238.706	1.411.256
EQUINODERMOS	1.379	4.964	9.505	1.896						100.792	82.471	99.755	300.762
GASTEROPODO	214	164	277	187	3	120	1.516	1.013	1.123	1.310	1.280	1.074	8.280
INVERTEBRADOS									28				28
PEIXES	4.428.561	6.627.916	8.395.353	9.572.131	8.165.650	8.929.319	11.608.260	9.947.937	12.772.140	10.959.242	8.709.956	7.305.857	107.422.323
OUTROS	8.151	15.162	13.596	11.133	8.207	12.628	4.529	2.125	1.226	530	760	3.242	81.289
<b>TOTAL</b>	<b>4.894.248</b>	<b>7.396.512</b>	<b>9.738.649</b>	<b>11.038.192</b>	<b>9.837.437</b>	<b>10.201.391</b>	<b>13.075.804</b>	<b>11.205.916</b>	<b>14.082.972</b>	<b>13.249.551</b>	<b>10.573.880</b>	<b>9.371.148</b>	<b>124.665.699</b>

Evolución mensual das descargas en kg de pesca fresca

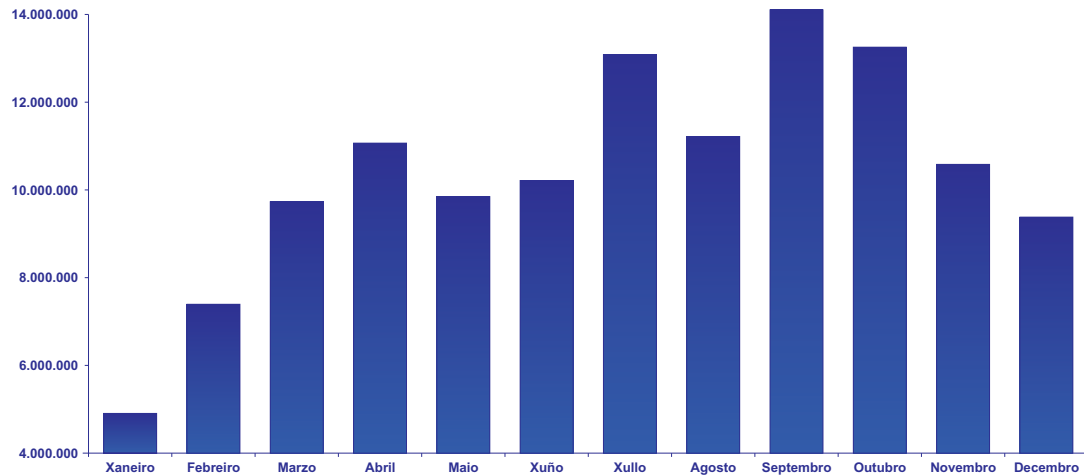



Evolución mensual das descargas en € por grandes grupos

	Xaneiro	Febreiro	Marzo	Abril	Maio	Xuño	Xullo	Agosto	Septembro	Outubro	Novembro	Decembro	Total
BIVALVOS	291.777	2.137.910	3.466.782	2.780.783	3.037.719	3.539.136	5.305.803	5.556.912	5.504.475	9.769.928	6.535.897	11.195.931	59.123.055
CEFALOPODOS	965.109	924.006	1.833.716	2.970.959	3.580.890	1.586.606	1.527.579	1.050.728	1.620.619	2.145.814	1.973.054	2.388.835	22.567.916
CRUSTACEOS	369.513	410.083	771.501	1.365.962	2.383.492	1.895.504	2.949.818	2.885.510	2.571.879	1.591.151	1.896.752	4.532.013	23.623.179
EQUINODERMOS	2.680	10.840	23.950	5.370						157.824	128.987	165.707	495.357
GASTEROPODOS	397	305	559	308	6	170	1.984	1.401	1.547	1.715	2.034	2.186	12.612
INVERTEBRADOS									864				864
PEIXES	15.130.625	15.365.488	18.172.469	17.901.666	18.353.405	18.594.332	22.089.704	19.379.205	24.280.957	20.608.535	17.163.044	21.657.614	228.697.042
OUTROS	42.758	60.639	59.449	49.100	43.403	63.878	27.799	13.028	8.970	3.270	5.483	20.715	398.492
<b>TOTAL</b>	<b>16.802.860</b>	<b>18.909.273</b>	<b>24.328.426</b>	<b>25.074.146</b>	<b>27.398.916</b>	<b>25.679.626</b>	<b>31.902.687</b>	<b>28.886.784</b>	<b>33.989.311</b>	<b>34.278.236</b>	<b>27.705.253</b>	<b>39.963.001</b>	<b>334.918.519</b>

Evolución mensual das descargas en € de pesca fresca

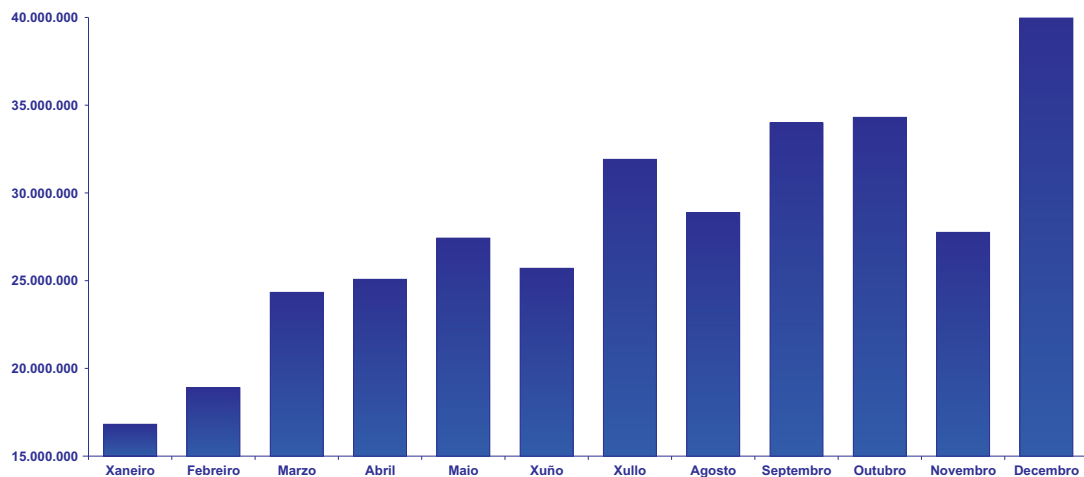

### Evolución mensual das descargas en kg de bivalvos

	Xaneiro	Febreiro	Marzo	Abril	Maio	Xuño	Xullo	Agosto	Septembro	Outubro	Novembro	Decembro	Total
AMEIXA BABOSA	398	40.219	88.858	57.391	43.080	62.664	144.681	132.786	119.707	191.987	95.436	186.089	1.163.298
AMEIXA BICUDA		962	4.529	1.753	1.266	1.174	2.065	1.796	557	2.263	1.067	1.030	18.460
AMEIXA FINA	3.775	37.442	58.695	44.930	33.564	59.594	75.313	69.338	76.614	72.187	61.862	138.448	731.761
AMEIXA RUBIA		15.604	26.329	6.213	17.708	17.774	23.410	31.692	18.666	27.676	25.769	58.671	269.513
AMEIXA XAPONESA	6.030	15.089	16.630	18.647	29.410	40.984	86.566	120.870	99.944	61.856	41.960	95.108	633.093
BERBERECHO	13.629	48.738	118.980	172.540	197.837	182.865	261.034	251.241	290.234	927.810	669.580	285.940	3.420.427
CADELUCHA	652	804	267				63	53	61	1.908	2.471	2.974	9.253
CARNEIRO		1.832	5.304	1.433	7.814	21.120	2.735	1.508	2.174	17.672	13.867	2.619	78.077
CORNICHA			3	112	25		28	109	108	6	194	792	1.376
LONGUEIRON			3	76	851	604	6.507	5.120	4.393	103			17.656
LONGUEIRON VELLO			3.145	1.276		880	929	1.931	953	126	6	23	9.268
MEXILLA		19.774	72.613	9.917	18.116						40	4.305	124.765
NAVALLA			1.994	6.348	10.263	6.042	8.331	14.512	11.599	10.459	5.812	7.955	83.312
OSTRA	1.035	211	537	1.171	1.196	135	1.693	239	136	36	565	11.056	18.011
RABIOSO				29	1.575	1.420	1.544	1.746	850	65	162	147	7.539
RELO		128.668	177.369	73.452	118.535	116.398	136.785	142.459	107.268	184.533	146.525	243.913	1.575.906
VIEIRA		1.400		33.991	14.190	80	1.651	2.200	1.701	2.620	3.460	1.080	62.372
VOLANDEIRA			8.202							2.327	19.613	17.363	47.505
<b>TOTAL BIVALVOS</b>	<b>25.519</b>	<b>310.742</b>	<b>583.458</b>	<b>429.276</b>	<b>495.429</b>	<b>511.732</b>	<b>753.336</b>	<b>777.599</b>	<b>734.965</b>	<b>1.503.632</b>	<b>1.088.389</b>	<b>1.057.513</b>	<b>8.271.589</b>

Evolución mensual das descargas en kg de bivalvos

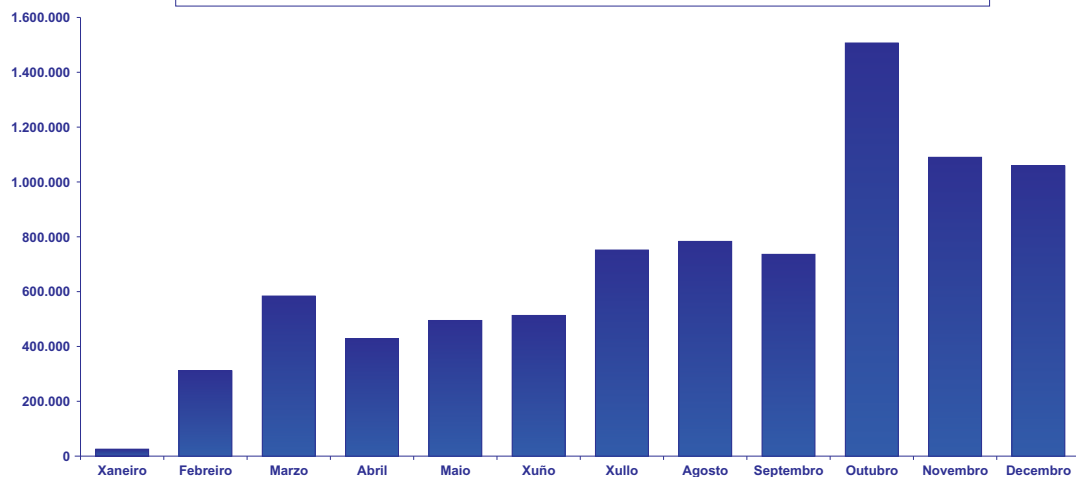



Evolución mensual das descargas en € de bivalvos

	Xaneiro	Febreiro	Marzo	Abril	Maio	Xuño	Xullo	Agosto	Septembro	Outubro	Novembro	Decembro	Total
AMEIXA BABOSA	9.565	553.569	1.109.570	632.057	657.942	833.822	1.599.074	1.480.978	1.187.727	2.560.809	1.542.331	3.441.531	15.608.977
AMEIXA BICUDA		5.711	17.766	9.096	8.342	7.876	13.813	11.267	4.013	12.563	6.611	8.652	105.710
AMEIXA FINA	124.821	806.409	1.111.447	884.760	879.728	1.200.900	1.511.762	1.410.290	1.515.035	1.633.558	1.584.989	4.295.687	16.959.386
AMEIXA RUBIA		151.914	220.627	72.553	166.093	152.713	188.872	247.795	181.157	236.799	256.596	687.812	2.562.931
AMEIXA XAPONESA	64.149	165.819	137.149	188.928	288.743	373.280	718.601	967.846	758.970	470.079	400.504	900.642	5.434.712
BERBERECHO	69.361	203.674	494.085	554.867	528.312	558.139	806.544	772.619	1.306.699	4.317.900	2.152.678	952.925	12.717.804
CADELUCHA	23.570	29.733	9.944				2.022	1.709	1.936	57.245	70.823	94.303	291.285
CARNEIRO		9.473	29.364	7.737	48.278	135.399	17.741	13.908	24.984	97.283	74.810	15.036	474.014
CORNICHA			14	785	174		141	859	636	26	711	2.712	6.058
LONGUEIRON			3	876	12.803	8.921	103.714	89.707	65.683	1.116			282.823
LONGUEIRON VELLO			7.239	2.583		2.407	3.681	6.334	2.361	624	23	68	25.320
MEXILLA		17.445	72.613	9.917	18.116						44	4.301	122.436
NAVALLA			27.188	89.747	144.129	100.837	136.339	252.776	173.345	147.846	98.033	155.535	1.325.774
OSTRA	311	97	2.232	3.148	3.424	312	5.762	1.061	324	243	1.234	50.932	69.079
RABIOSO				547	788	852	2.716	3.568	2.752	1.272	2.741	1.768	17.004
RELO		183.627	175.204	125.668	198.919	163.353	186.878	285.352	268.692	207.934	240.511	512.229	2.548.368
VIEIRA		10.438		197.513	81.929	325	8.144	10.846	10.160	15.121	20.807	7.931	363.212
VOLANDEIRA			52.336							9.508	82.452	63.866	208.162
<b>TOTAL BIVALVOS</b>	<b>291.777</b>	<b>2.137.910</b>	<b>3.466.782</b>	<b>2.780.783</b>	<b>3.037.719</b>	<b>3.539.136</b>	<b>5.305.803</b>	<b>5.556.912</b>	<b>5.504.475</b>	<b>9.769.928</b>	<b>6.535.897</b>	<b>11.195.931</b>	<b>59.123.055</b>

Evolución mensual das descargas en € de bivalvos

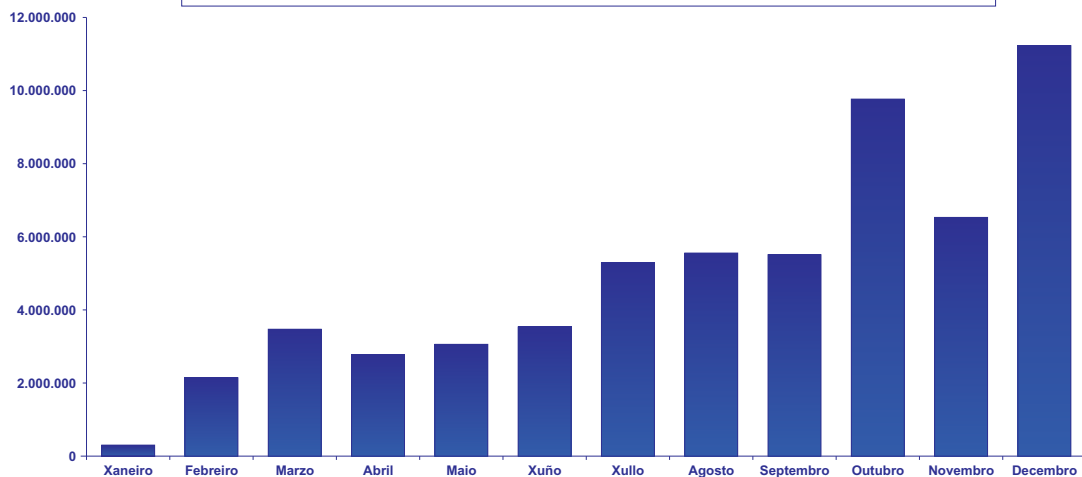



### Evolución mensual das descargas en kg de cefalópodos

	Xaneiro	Febreiro	Marzo	Abril	Maio	Xuño	Xullo	Agosto	Septembro	Outubro	Novembro	Decembro	Total
CHOCO	12.450	17.552	77.294	48.441	43.759	13.009	6.871	4.718	5.196	5.622	31.988	51.918	318.818
CHOPO		626	18.499	12.316	11.999	9.196	4.570	1.043	1.709	1.664	4.286	11.404	77.312
LURA	37.996	27.294	41.261	17.629	26.662	24.103	11.278	6.174	23.763	14.284	23.431	18.649	272.522
POLBO	57.254	67.708	117.370	324.585	441.753	177.877	216.181	131.720	221.670	330.715	249.314	312.579	2.648.724
POTA COSTERA	184.019	170.653	265.395	314.052	273.032	207.456	152.859	117.596	106.441	128.518	162.611	192.852	2.275.481
POLBO BRANCO	111.527	123.067	164.069	208.897	215.081	183.612	116.035	62.266	89.032	114.319	108.366	77.369	1.573.642
PUNTILLA	5	86	309	177	170	49	4		120	261	104	219	1.502
VOLADOR					384	744	888	24	120				2.172
<b>TOTAL CEFALOPODOS</b>	<b>403.251</b>	<b>406.986</b>	<b>684.196</b>	<b>926.097</b>	<b>1.012.839</b>	<b>616.046</b>	<b>508.685</b>	<b>323.540</b>	<b>448.051</b>	<b>595.383</b>	<b>580.099</b>	<b>665.002</b>	<b>7.170.173</b>

Evolución mensual das descargas en kg de cefalópodos

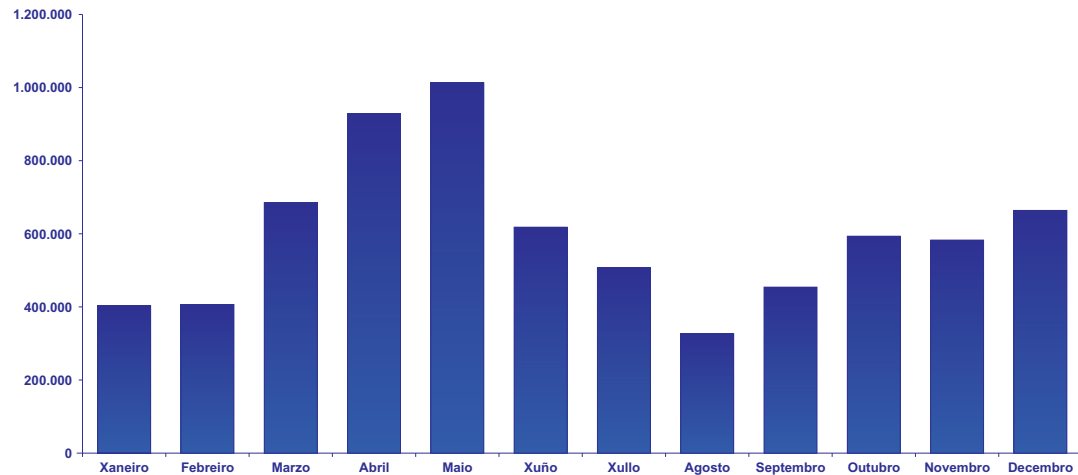



Evolución mensual das descargas en € de cefalópodos

	Xaneiro	Febreiro	Marzo	Abril	Maio	Xuño	Xullo	Agosto	Septembro	Outubro	Novembro	Decembro	Total
CHOCO	58.988	74.640	331.989	198.334	165.025	62.366	45.326	27.496	35.659	36.017	173.038	218.459	1.427.337
CHOPO		3.517	81.040	52.090	49.277	42.471	28.425	6.600	10.498	9.433	21.364	44.660	349.374
LURA	130.487	83.104	140.518	65.366	96.937	80.361	74.668	85.730	160.980	67.090	116.480	108.850	1.210.570
POLBO	338.187	395.689	692.547	2.041.413	2.694.524	989.831	1.095.170	678.107	1.179.345	1.760.391	1.364.338	1.707.589	14.937.130
POTA COSTERA	314.896	258.965	452.901	453.151	409.168	278.309	196.723	191.830	164.831	181.975	205.119	241.298	3.349.164
POLBO BRANCO	122.506	107.517	133.083	159.552	164.976	132.570	86.388	60.929	68.003	89.478	92.054	66.505	1.283.561
PUNTILLA	45	576	1.638	1.054	826	223	40		1.243	1.429	661	1.471	9.206
VOLADOR					158	476	840	36	60			5	1.575
<b>TOTAL CEFALOPODOS</b>	<b>965.109</b>	<b>924.006</b>	<b>1.833.716</b>	<b>2.970.959</b>	<b>3.580.890</b>	<b>1.586.606</b>	<b>1.527.579</b>	<b>1.050.728</b>	<b>1.620.619</b>	<b>2.145.814</b>	<b>1.973.054</b>	<b>2.388.835</b>	<b>22.567.916</b>

Evolución mensual das descargas en € de cefalópodos

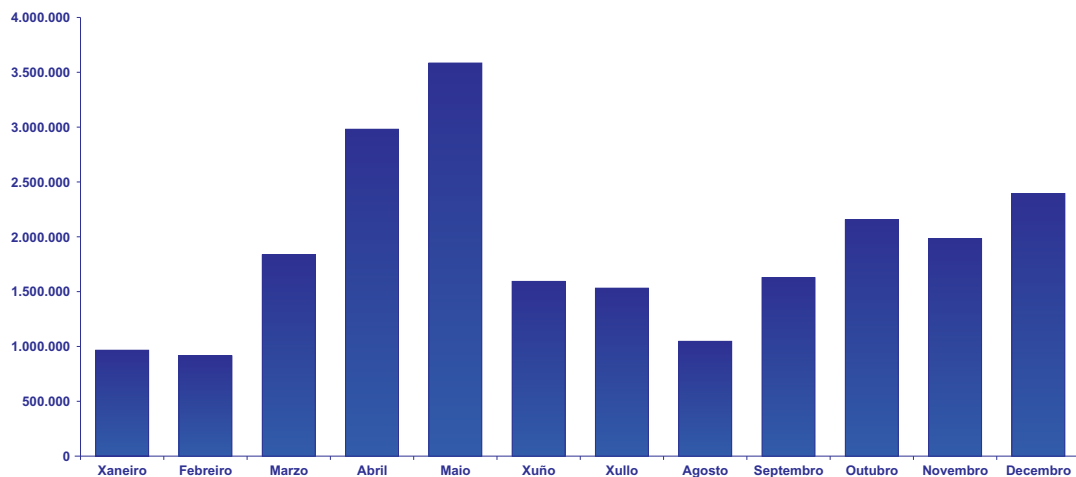

### Evolución mensual das descargas en kg de crustáceos

	Xaneiro	Febreiro	Marzo	Abril	Maio	Xuño	Xullo	Agosto	Septembro	Outubro	Novembro	Decembro	Total
BOI	276	168	300	2.101	2.741	3.489	1.326	520	1.064	1.226	1.085	2.948	17.244
CAMARON	22	2	2.331	3.538	3.659	4.042	5.700	9.732	15.998	14.797	11.529	10.804	82.153
CANGREXO									8		58		66
CANGREXO REAL							3						3
CARABINERO	101	76	56	16	16		72	336	111	70	119	170	1.142
CENTOLA	3.525	4.206	17.718	25.117	25.485	14.060	218	13	159		20.513	70.025	181.039
CIGALA	22.615	25.483	27.179	51.598	96.340	83.611	132.202	75.521	38.601	28.855	41.014	90.388	713.407
CONGUITO		4	2.025	39	12	3	24	64	48	10	585	881	3.694
GAMBA	58			3	496	236	116	437	199				1.543
LANGOSTA	1	1		7	1	8	206	182	44	100			549
LUMBRIGANTE				7	21	22	779	563	61	20	8	8	1.491
NECORA	227				71	876	10.888	21.331	20.157	18.366	18.470	15.593	105.979
PERCEBE	346	639	2.659	15.047	26.466	25.199	47.880	44.898	48.988	25.044	17.267	47.302	301.733
SANTIAGUIÑO	4									151	244	586	985
XAIBA							63	106	2	25	33		229
<b>TOTAL CRUSTACEOS</b>	<b>27.174</b>	<b>30.578</b>	<b>52.266</b>	<b>97.472</b>	<b>155.308</b>	<b>131.546</b>	<b>199.477</b>	<b>153.701</b>	<b>125.440</b>	<b>88.663</b>	<b>110.924</b>	<b>238.706</b>	<b>1.411.256</b>

Evolución mensual das descargas en kg de crustáceos

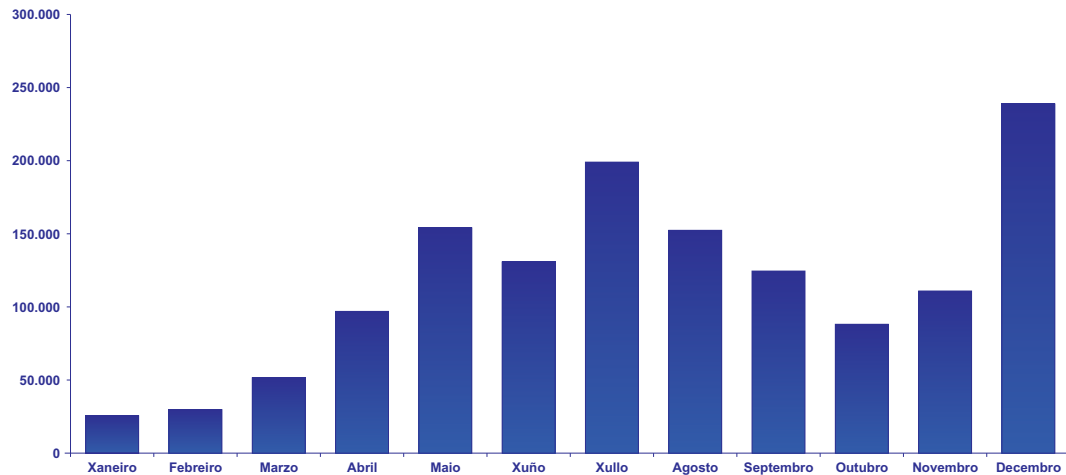



Evolución mensual das descargas en € de crustáceos

	Xaneiro	Febreiro	Marzo	Abril	Maio	Xuño	Xullo	Agosto	Septembro	Outubro	Novembro	Decembro	Total
BOI	2.285	1.288	2.034	12.769	10.267	17.509	9.297	3.069	6.993	10.354	8.080	23.721	107.667
CAMARON	2.080	113	98.688	121.153	156.167	154.185	229.430	263.513	352.777	358.890	319.974	386.365	2.443.335
CANGREXO									8		54		62
CANGREXO REAL							3						3
CARABINERO	1.329	1.019	771	213	176		1.086	3.745	1.701	1.089	1.796	3.474	16.399
CENTOLA	52.261	54.597	218.736	252.501	252.606	142.458	1.900	242	1.401		164.788	792.191	1.933.679
CIGALA	292.522	326.506	337.833	552.520	1.164.853	929.214	1.281.013	1.028.441	573.041	363.182	457.534	933.715	8.240.375
CONGUITO		36	2.089	149	36	23	19	69	51	2	676	1.357	4.507
GAMBA	2.262			51	697	1.555	1.093	7.749	4.663				18.070
LANGOSTA	24	31		238	53	206	9.193	7.661	1.254	3.450			22.110
LUMBRIGANTE				168	380	436	15.358	13.437	1.276	403	184	314	31.954
NECORA	5.226				1.476	9.573	156.859	396.016	293.213	253.888	257.297	334.819	1.708.367
PERCEBE	11.307	26.494	111.350	426.200	796.781	640.346	1.244.470	1.161.463	1.335.500	594.211	673.766	2.023.828	9.045.715
SANTIAGUIÑO	217									5.656	12.570	32.231	50.674
XAIBA							96	106	2	25	33		262
<b>TOTAL CRUSTACEOS</b>	<b>369.513</b>	<b>410.083</b>	<b>771.501</b>	<b>1.365.962</b>	<b>2.383.492</b>	<b>1.895.504</b>	<b>2.949.818</b>	<b>2.885.510</b>	<b>2.571.879</b>	<b>1.591.151</b>	<b>1.896.752</b>	<b>4.532.013</b>	<b>23.623.179</b>

Evolución mensual das descargas en € de crustáceos

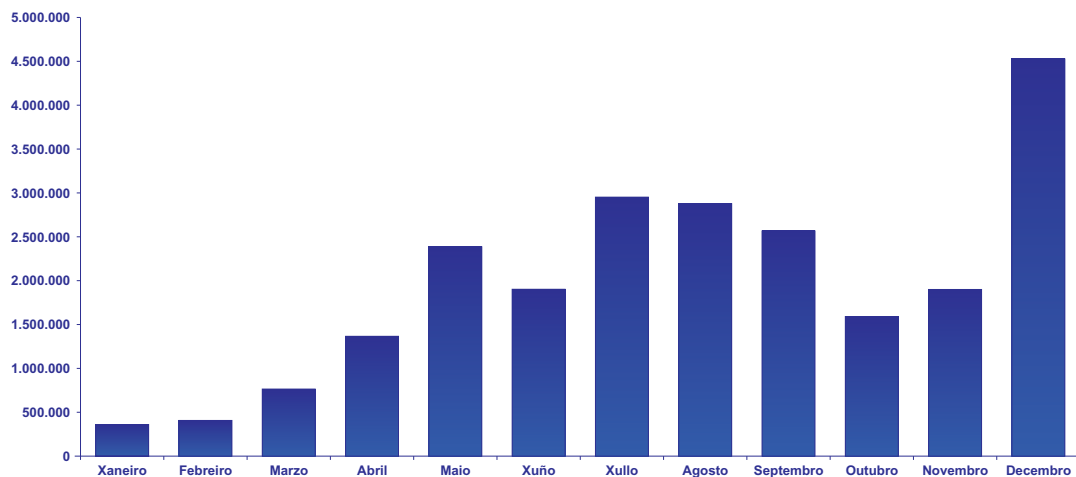

### Evolución mensual das descargas en kg de equinodermos, gasteropodos, invertebrados e outros

	Xaneiro	Febreiro	Marzo	Abril	Maio	Xuño	Xullo	Agosto	Septembro	Outubro	Novembro	Decembro	Total
OURIZO	1.379	4.964	9.505	1.896						100.792	82.471	99.755	300.762
TOTAL EQUINODERMOS	1.379	4.964	9.505	1.896						100.792	82.471	99.755	300.762
CARAMUXO	114	145	243	187	3	3		12	2	26	263	609	1.605
CORNO	101	19	34			118	1.516	944	1.121	1.260	802	429	6.343
LAPA								58		24	215	35	332
TOTAL GASTEROPODOS	214	164	277	187	3	120	1.516	1.013	1.123	1.310	1.280	1.074	8.280
MIÑOCA									28				28
TOTAL INVERTEBRADOS									28				28
COLAS DE PEIXE SAPO												46	46
OVAS DE PESCADA	8.151	15.162	13.596	11.133	8.207	12.628	4.529	2.125	1.226	530	760	3.196	81.243
TOTAL OUTROS	8.151	15.162	13.596	11.133	8.207	12.628	4.529	2.125	1.226	530	760	3.242	81.289
<b>TOTAL SUBGRUPOS</b>	<b>9.744</b>	<b>20.290</b>	<b>23.377</b>	<b>13.216</b>	<b>8.209</b>	<b>12.748</b>	<b>6.045</b>	<b>3.138</b>	<b>2.377</b>	<b>102.632</b>	<b>84.512</b>	<b>104.071</b>	<b>390.359</b>

Evolución mensual das descargas en kg de equinodermos, gasterópodos, invertebrados e outros

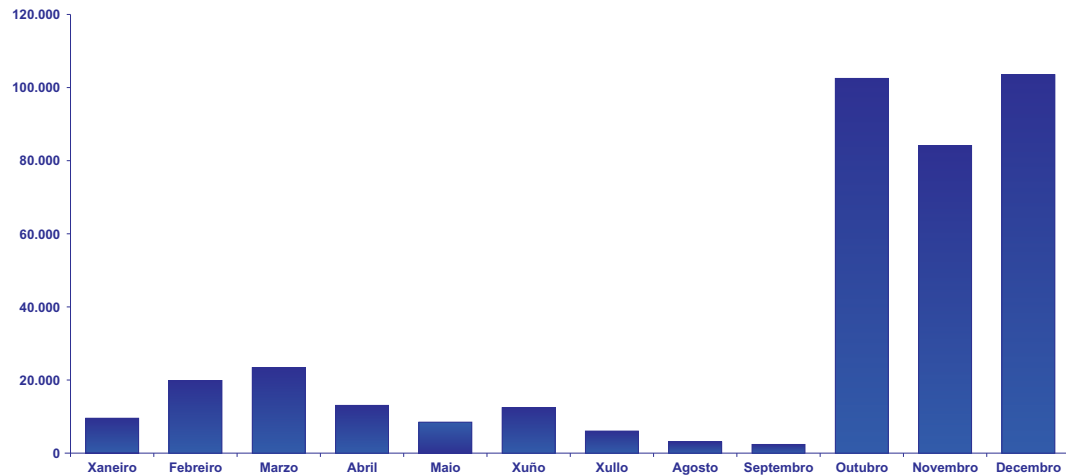



**Evolución mensual das descargas en € de equinodermos, gasterópodos, invertebrados e outros**

	Xaneiro	Febreiro	Marzo	Abril	Maio	Xuño	Xullo	Agosto	Septembro	Outubro	Novembro	Decembro	Total
OURIZO	2.680	10.840	23.950	5.370						157.824	128.987	165.707	495.357
TOTAL EQUINODERMOS	2.680	10.840	23.950	5.370						157.824	128.987	165.707	495.357
CARAMUXO	289	291	525	308	6	4		12	3	54	702	1.682	3.875
CORNO	108	15	34			166	1.984	1.320	1.544	1.613	903	434	8.120
LAPA								69		48	430	70	617
TOTAL GASTEROPODOS	397	305	559	308	6	170	1.984	1.401	1.547	1.715	2.034	2.186	12.612
MIÑOCA									864				864
TOTAL INVERTEBRADOS									864				864
COLAS DE PEIXE SAPO												773	773
OVAS DE PESCADA	42.758	60.639	59.449	49.100	43.403	63.878	27.799	13.028	8.970	3.270	5.483	19.942	397.720
TOTAL OUTROS	42.758	60.639	59.449	49.100	43.403	63.878	27.799	13.028	8.970	3.270	5.483	20.715	398.492
<b>TOTAL SUBGRUPOS</b>	<b>45.835</b>	<b>71.784</b>	<b>83.958</b>	<b>54.778</b>	<b>43.409</b>	<b>64.048</b>	<b>29.783</b>	<b>14.429</b>	<b>11.381</b>	<b>162.809</b>	<b>136.505</b>	<b>188.607</b>	<b>907.326</b>

Evolución mensual das descargas en € de equinodermos, gasterópodos, invertebrados e outros

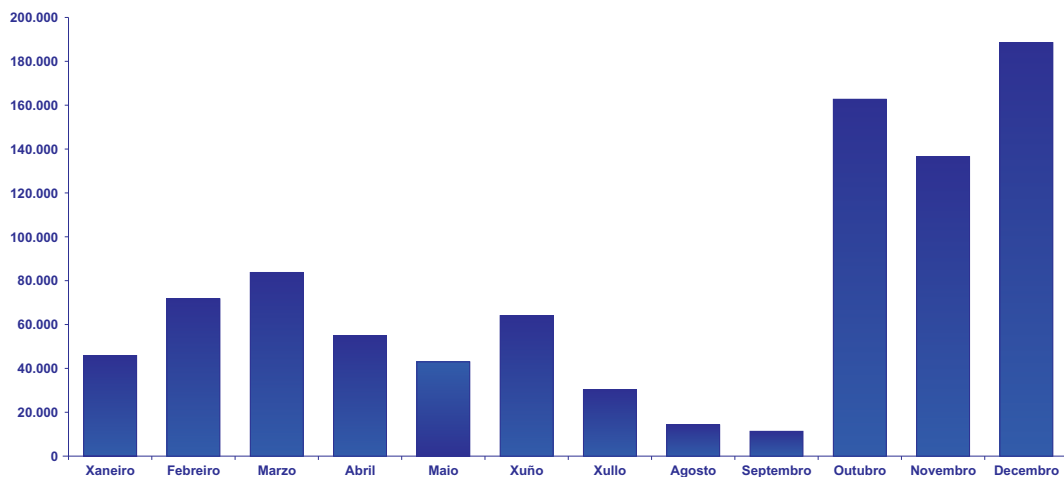

## Evolución mensual das descargas en kg de peixes

	Xaneiro	Febreiro	Marzo	Abril	Maio	Xuño	Xullo	Agosto	Septembro	Outubro	Novembro	Decembro	Total
ACEDIA	578	583	829	1.181	5.438	2.619	3.250	1.290	1.950	1.666	1.789	1.120	22.292
AGULLA	298	4.832	2.091	3.397	7.652	10.238	1.109	641	2.550	226	116	16	33.166
ALCRIQUE					4		872	1.227	4.217	815	50		7.185
ALISTADO	26	5	12	23	71	21	21	174	582	1.738	292	274	3.237
ANGUIA	11	2	2.597	2.303	3.218	2.807	2.841	5.735	6.462	2.240	1.938	1.188	31.341
ATUN	8.490	3.057	8.409	10.417	21.146	9.780	6.740	6.867	16.202	11.027	2.958	12.740	117.831
BACALLAU	24.589	18.286	26.367	27.142	33.527	40.120	30.815	14.316	12.454	11.040	16.431	18.097	273.182
BACORETA			4	259	55	3	836	11.066	22.040	4.057	747	788	39.853
BADEIXO	3.868	11.063	8.934	11.614	8.431	8.728	20.327	15.672	23.879	25.711	43.828	44.158	226.212
BARBADA	28.720	79.576	56.359	68.690	48.745	56.701	58.916	29.398	55.806	97.435	37.758	73.336	691.440
BARBADA DE ALTURA			118		4	250	8	1	4	2	5	9	401
BERTORELLA	69.398	92.873	87.196	146.986	144.343	147.554	90.909	122.653	109.520	138.274	101.814	118.892	1.370.414
BOCARTE			11	62	36.580	1.248	1.724	2.481	5.356	10.769	342	1.250	59.822
BOGA	1.025	1.219	2.891	5.662	6.984	16.953	13.842	10.559	5.335	21.160	41.202	32.349	159.180
BOLO DE AREA			46		26.823	22.661	9.730	4.163	7.962	95	105	25	71.609
BOLO PEQUENO		359	1.133	612	2.832	1.685	1.512	1.707	3.798	11.518	8.506	4.645	38.305
BONITO	1.251	15	665	110	795	5.496	15.888	30.067	31.069	2.610	1.782	1.103	90.850
BONITO DO NORTE		100	200		169	72.815	491.281	383.309	297.635	143.974	325	97	1.389.904
BRECA	288	3.962	4.942	9.752	5.923	9.648	2.595	14	49	357	568	2.464	40.560
BROSMIO	1.391	1.060	812	1.911	766	1.252	597	140	686	442	589	1.331	10.977
CABRA	30.709	62.495	66.316	57.899	30.695	39.087	43.292	43.373	60.824	41.514	25.916	35.957	538.076
CABRA DE ALTURA	6.358	14.381	17.582	10.891	6.982	11.361	19.496	8.361	12.205	17.115	14.987	10.757	150.474
CACHUCHO		247	171	1.720									2.138
CANEXA	21.528	17.711	6.724	14.038	9.305	10.543	11.545	1.134	4.121	2.965	4.115	5.033	108.761
CASTAÑETA	58.652	47.506	9.482	599	8.678	24.629	179.090	302.015	231.238	192.754	176.695	76.408	1.307.745
CASTAÑETA ENCARNADA	30.375	11.686	10.739	6.590	5.601	3.825	6.569	13.585	18.480	16.365	17.778	9.039	150.631
CAZON	11.490	15.668	22.181	27.017	16.217	27.567	16.410	15.375	8.110	19.202	28.097	11.299	218.633
CHOUPA	310	477	633	1.041	4.696	7.238	9.284	6.542	7.950	8.840	13.991	4.981	65.981
CONGRO	99.704	116.985	138.088	150.886	181.557	213.985	213.582	160.769	176.466	227.684	157.577	156.685	1.993.969
CORBINA			73	811	4.612	404	156	51	87	98	2.390	1.342	10.021
COREANO	171.160	168.287	249.463	312.178	238.654	202.718	238.620	163.452	264.026	209.108	131.510	159.305	2.508.481
CURUXO	428	912	1.013	2.254	3.488	1.869	2.047	1.732	1.987	2.018	2.923	2.906	23.576
DENTON			2	14	9	2	678	631	412	558	2.639	1.043	5.985
DONCELLA				118	2.666	1.978	1.516	1.146	707	559	63	230	8.983
DOURADA	1.531	45.546	22.238	30.459	10.716	8.531	11.237	1.943	8.896	6.053	4.142	1.828	153.119
EGLEFINO	2.989	1.051	6.914	9.230	19.890	50.472	14.781	7.619	8.075	2.865	3.393	10.040	137.319
ESCARAPOTA	2.798	3.515	7.697	17.374	14.054	18.590	39.331	17.892	12.204	7.162	4.209	8.362	153.187
ESCARAPOTE	1.291	981	8.374	1.794	6.078	2.610	5.772	3.236	5.295	5.858	2.341	4.898	48.527
ESCUALO	5	61	28		32	15	23		11		20	75	270
FANECA	27.522	33.350	37.031	50.203	76.489	85.811	104.300	89.810	106.799	114.976	90.206	72.438	888.934
FLETAN												65	65
FODON	234	268	95	672	856	923	1.070	743	1.577	2.279	1.761	2.262	12.738
FOGONERO	1.761	2.934	2.054	2.899	2.133	12.762	3.241	7.919	4.543	935	1.505	2.737	45.420
GATA	16.314	2.349	5.286	6.820	8.838	12.849	4.373	16.822	6.219	21.976	6.435	5.671	113.951
HURTA							7						7
LAMPREA			63										63
LENGUADINA	1.491	3.478	1.290	905	6.894	2.549	102		345		275	235	17.564
LINGUADO	3.458	2.649	4.794	6.444	8.230	6.843	5.668	3.585	4.972	5.928	8.981	8.159	69.709
LIRIO	640.148	979.384	757.110	806.289	898.012	778.063	1.004.141	783.673	941.710	1.125.039	1.051.420	872.916	10.637.903
MARAGOTA	1.100	2.178	3.405	5.966	18.096	22.293	22.504	16.838	12.923	10.863	6.980	11.431	134.577
MARRAXO	12.653	47.374	88.619	39.001	94.539	28.776	62.416	35.143	77.150	40.357	31.780	36.968	594.774
MARUCA	178.741	223.367	262.193	229.395	170.935	202.239	164.263	59.129	88.511	101.583	28.088	30.557	1.739.000





**Evolución mensual das descargas en kg de peixes**

	Xaneiro	Febreiro	Marzo	Abril	Maiο	Xuño	Xullo	Agosto	Septembro	Outubro	Novembro	Decembro	Total
MELGA	37.253	78.408	27.787	19.813	26.287	19.752	28.120	9.999	40.156	7.893	9.118	4.108	308.693
MELGACHO	885	1.050	1.770	3.165	3.431	2.620	3.777	3.336	3.699	4.691	7.945	4.250	40.617
MELVA				8	18	12	8	49	163	198	386	227	1.069
MENDO LIMON	175.014	145.874	236.622	290.691	231.602	312.679	307.511	186.407	205.299	141.527	100.582	87.335	2.421.143
MERLAN	19	737	2.153	9.100	9.778	10.329	460	200	1.643	1.537	1.969	9.412	47.335
MERO	1.910	6.162	7.828	3.513	3.003	5.206	3.600	2.107	1.987	3.188	5.055	4.642	48.202
MOREA					3		6		2		2		12
MUXES	138	787	1.493	704	2.681	1.256	1.880	3.466	1.826	578	416	691	15.916
OLLOMOL	5.341	3.153	4.565	3.155	2.806	2.071	5.455	3.002	2.030	3.506	6.713	4.669	46.464
PALOMETON	275	4.765				121	192		182	367	40	89	6.031
PANCHO PICUDO	1.550	2.043	2.278	5.273	9.308	7.058	8.505	3.257	3.294	4.235	14.978	7.604	69.383
PEIXE PAU	3.998	13.750	4.931	18.209	7.047	8.609	17.973	7.335	5.574	3.780	1.893	7.835	100.933
PEIXE SAPO	271.786	250.285	201.144	312.010	324.116	408.398	341.087	322.507	378.605	238.871	230.385	438.568	3.717.763
PEIXE-ESPADA	84.282	114.233	172.323	65.936	108.824	65.105	97.037	79.737	180.283	102.053	133.134	247.067	1.450.013
PESCADA	811.174	861.475	937.923	1.084.402	1.031.202	1.201.535	1.269.716	1.122.456	1.426.228	1.293.786	991.051	1.457.017	13.487.965
PESCADA DO SENEGAL	19.996	121.394	145.981	125.363	90.239	97.195	94.404	3.553	440		13.232	21.262	733.059
PEZ CINTO				20		227	116	331	248	181	47	39	1.209
PEZ SABLE	1.563	1.818	20.931	4.172	10.670	10.088	5.218	3.458	4.816	1.653	3.185	3.215	70.783
PINTADA	53.585	306.175	587.902	305.180	125.280	15.180	16.699	6.544	5.798	7.580	1.120	740	1.431.783
PINTO	562	794	1.058	1.473	2.669	2.233	2.579	2.207	1.919	3.193	3.536	4.469	26.692
PION	145	528	584	1.236	16.611	7.837	5.336	5.641	13.765	7.684	7.862	9.537	76.766
PRAGO	548	1.112	733	450	826	922	568	286	1.322	1.623	4.392	2.066	14.849
QUENLLA	77.522	122.163	194.914	133.218	147.342	173.119	207.803	106.513	168.490	110.186	110.240	161.339	1.712.846
RAIA	309.143	295.496	337.084	393.829	375.632	329.819	328.888	264.195	311.956	349.835	333.016	249.130	3.878.024
RAPANTE	507.473	551.840	685.102	696.725	584.357	753.726	727.858	633.296	870.852	863.942	837.580	726.085	8.438.836
REI		1.235	181	1.562		3.919	4.212	218	607	147	33	379	12.492
RELOXOS		135		20	10	1.428	40	41	23	10	10	401	2.118
REO			2			1							3
ROBALIZA	6.774	5.441	4.013	3.000	5.931	5.434	5.953	8.334	8.885	9.857	14.615	12.065	90.302
RODABALLO	1.483	2.613	3.814	6.701	14.335	5.977	10.284	3.801	3.338	3.623	3.241	3.790	63.000
RUBIOS	26.914	37.736	27.549	37.835	29.730	33.251	43.495	22.463	43.783	53.460	57.645	63.612	477.472
SABOGA		63	427	169	506	449	1.126	2.870	1.794	4.503	171	4.545	16.622
SALMON					54	66					22		142
SALMONETE DE FANGO	88	94	109	338	840	1.207	738	627	1.426	915	1.289	389	8.058
SALMONETE DE ROCA	1.594	1.224	1.310	3.200	6.642	3.656	4.650	5.414	8.345	7.706	6.299	4.456	54.495
SAMARTIÑO	77.571	112.728	100.807	134.888	130.337	96.043	96.193	72.523	80.058	67.137	63.526	51.168	1.082.977
SARDIÑA	75	224	215.994	207.418	767.736	1.528.487	2.820.057	1.663.968	2.160.853	2.355.292	1.192.941	324.823	13.237.866
SARGO	1.365	1.456	1.132	10.501	7.070	12.391	20.183	18.999	15.320	8.530	8.905	4.844	110.696
SERRANO				270	802	1.292	3.223	1.665	1.544	1.081	261	262	10.399
SOLLA	8.033	11.425	21.163	26.391	11.270	1.574	12.194	12.111	9.692	6.404	1.818	5.082	127.155
TOMAS	861	585	1.069	426	121	600	116	309	678	942	648	62	6.416
TRANCHO				5	88	84	65	356	46	6			650
VARIOS	54.290	102.527	90.755	75.432	79.838	108.517	91.543	68.145	77.781	76.384	89.139	108.920	1.023.271
VELLO			38	136	2.432	639	771	211	707	417	15	35	5.398
XARDA	88.903	821.237	1.523.726	1.087.791	393.476	252.956	436.745	1.167.362	1.324.356	652.246	302.665	60.844	8.112.307
XULIANA	66.110	74.914	39.124	36.019	42.318	38.998	48.563	50.735	48.894	52.074	38.376	84.019	620.143
XURELO	267.665	548.412	855.730	2.378.738	1.355.932	1.208.147	1.593.994	1.673.893	2.679.783	1.836.605	2.029.008	1.267.142	17.695.050
ZAMBORCA			37	28		2		18	255	12	97	121	570
<b>TOTAL PEIXES</b>	<b>4.428.561</b>	<b>6.627.916</b>	<b>8.395.353</b>	<b>9.572.131</b>	<b>8.165.650</b>	<b>8.929.319</b>	<b>11.608.260</b>	<b>9.947.937</b>	<b>12.772.140</b>	<b>10.959.242</b>	<b>8.709.956</b>	<b>7.305.857</b>	<b>107.422.323</b>

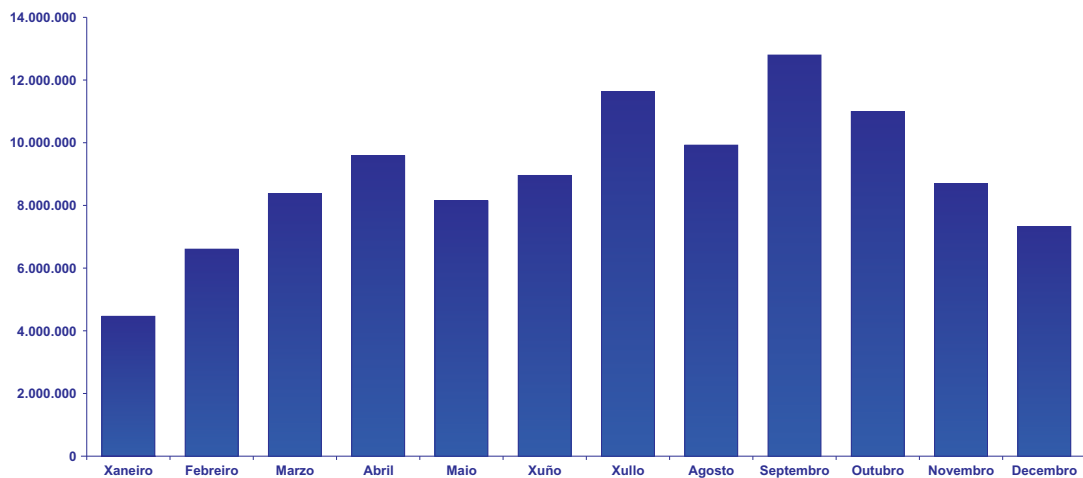

Evolución mensual das descargas en kg de peixes





## Evolución mensual das descargas en € de peixes

	Xaneiro	Febreiro	Marzo	Abril	Maiο	Xuño	Xullo	Agosto	Septembro	Outubro	Novembro	Decembro	Total
ACEDIA	3.117	4.198	7.391	11.849	42.144	22.249	27.940	15.011	13.312	10.266	11.584	10.426	179.487
AGULLA	1.052	10.004	6.777	9.135	9.571	6.448	1.173	505	1.844	154	392	34	47.089
ALCRIQUE					107		3.617	3.177	8.262	1.513	112		16.788
ALISTADO	115	12	25	85	192	87	120	568	970	2.378	724	637	5.916
ANGUIA	11	3	21.785	18.962	26.412	21.652	21.444	45.165	51.320	16.270	13.790	7.959	244.772
ATUN	30.428	15.396	43.081	42.293	75.096	41.514	22.489	30.022	87.760	55.598	15.015	48.217	506.908
BACALLAU	33.829	20.207	21.780	28.278	36.833	44.970	40.348	16.053	17.180	9.375	14.102	18.453	301.408
BACORETA			6	903	215	11	221	4.047	8.610	2.693	1.697	1.537	19.941
BADEIXO	25.390	49.021	42.372	51.636	50.898	45.899	89.341	86.261	116.978	137.694	224.349	246.016	1.165.855
BARBADA	60.024	180.382	129.234	182.098	113.339	130.554	123.803	63.014	133.788	308.182	97.067	244.864	1.766.348
BARBADA DE ALTURA			137		22	125	36	6	24	9	30	61	449
BERTORELLA	258.578	228.556	294.019	393.155	430.503	366.558	265.740	331.423	310.879	372.870	345.825	245.017	3.843.122
BOCARTE			53	373	7.780	3.741	5.193	12.009	22.956	50.360	1.768	1.038	105.271
BOGA	66	180	908	722	1.586	1.988	2.879	2.274	1.356	3.328	6.395	4.160	25.842
BOLO DE AREA			20		12.281	7.706	3.539	2.797	3.763	100	57	73	30.336
BOLO PEQUENO		747	1.825	995	2.716	1.677	1.730	2.315	5.946	15.141	11.443	8.438	52.973
BONITO	8.757	113	5.335	513	3.875	33.603	59.806	106.756	119.186	10.475	8.126	4.069	360.613
BONITO DO NORTE		510	1.042		360	484.648	2.031.600	1.327.864	1.157.916	477.691	2.019	312	5.483.963
BRECA	1.100	13.909	12.364	24.832	17.118	15.978	4.496	90	176	669	1.428	9.337	101.498
BROSMIO	1.145	1.485	1.027	3.679	813	1.455	563	159	614	447	562	939	12.887
CABRA	121.590	176.330	183.357	139.412	117.192	92.129	109.278	106.974	181.560	134.786	59.672	89.583	1.511.863
CABRA DE ALTURA	11.152	16.879	25.745	12.715	12.534	12.553	18.871	11.566	13.906	20.381	19.303	15.965	191.570
CACHUCHO		531	239	1.909									2.680
CANEXA	42.584	32.945	11.866	15.747	13.509	11.344	16.214	1.672	6.286	4.130	6.212	7.994	170.503
CASTAÑETA	118.586	135.071	32.965	1.838	28.643	107.109	406.978	375.909	551.082	479.396	525.557	271.146	3.034.281
CASTAÑETA ENCARNADA	146.354	46.025	59.746	39.280	47.236	29.128	41.228	40.009	59.783	46.920	53.252	39.077	648.039
CAZON	16.646	18.451	41.783	53.333	17.427	20.601	19.543	15.167	8.103	30.120	85.028	20.017	346.219
CHOUPA	1.283	1.607	2.014	3.164	9.882	10.772	12.452	9.889	11.087	11.683	15.537	8.314	97.684
CONGRO	273.505	250.052	304.804	265.728	319.491	358.356	359.105	258.436	286.931	351.751	310.969	293.379	3.632.508
CORBINA			243	2.381	12.434	1.152	421	195	326	422	7.972	4.691	30.237
COREANO	485.923	519.017	725.567	813.749	686.380	535.276	524.509	452.046	767.867	570.896	409.458	472.736	6.963.424
CURUXO	4.649	7.384	11.424	25.422	36.211	20.100	27.282	26.155	26.854	28.244	35.054	40.529	269.308
DENTON			9	72	61	5	2.372	2.635	1.583	2.083	9.692	4.206	22.719
DONCELLA				546	10.420	8.108	5.894	4.793	2.819	2.394	193	1.269	36.435
DOURADA	8.441	159.912	71.233	80.734	39.892	33.754	41.780	20.734	56.151	39.553	25.461	14.118	591.763
EGLEFINO	4.219	1.353	15.029	10.554	43.608	88.187	30.858	6.993	10.171	2.662	3.260	10.437	227.331
ESCARAPOTA	7.828	9.327	19.128	30.225	50.450	30.428	50.596	67.446	24.387	24.033	11.449	31.609	356.906
ESCARAPOTE	3.105	2.884	32.643	8.195	12.448	13.539	19.299	13.195	16.465	20.817	11.919	20.910	175.419
ESCUALO	14	74	58		51	9	15		7		28	123	378
FANECA	52.169	58.513	74.441	97.590	133.387	95.594	124.933	114.147	161.405	182.518	166.371	162.712	1.423.780
FLETAN												39	39
FODON	698	651	277	1.164	1.482	1.493	1.344	1.182	2.718	4.169	2.695	3.728	21.601
FOGÓNERO	3.206	3.530	2.960	5.067	3.261	26.317	3.055	7.444	7.743	2.102	2.634	3.738	71.057
GATA	95.564	9.468	21.210	25.226	29.570	40.938	14.816	86.061	22.777	81.579	23.024	17.657	467.892
HURTA							89						89
LAMPREA			832										832
LENGUADINA	2.211	7.142	1.989	1.600	9.633	2.633	146		565		220	107	26.244
LINGUADO	44.741	34.339	64.040	80.096	115.878	100.375	93.435	71.295	88.564	86.746	118.369	145.964	1.043.841
LIRIO	1.048.042	1.197.822	1.255.689	1.012.011	935.208	901.156	917.613	836.099	927.562	1.020.182	998.686	869.685	11.919.755
MARAGOTA	5.730	7.558	12.725	20.183	42.434	42.492	35.398	28.809	23.530	22.486	17.888	28.460	287.693
MARRAXO	50.200	184.791	275.043	155.649	294.823	119.985	207.496	131.280	219.380	128.235	105.829	115.424	1.988.133
MARUCA	496.105	422.178	770.155	577.882	442.621	422.734	329.783	113.378	222.396	220.376	51.634	59.738	4.128.980

## Evolución mensual das descargas en € de peixes

	Xaneiro	Febreiro	Marzo	Abril	Maio	Xuño	Xullo	Agosto	Septembro	Outubro	Novembro	Decembro	Total
MELGA	196.172	319.219	121.133	90.021	109.003	71.503	84.462	37.861	125.813	26.926	36.425	12.650	1.231.187
MELGACHO	401	427	424	956	824	472	726	2.013	962	1.512	3.521	1.585	13.824
MELVA				29	30	35	14	206	375	527	516	204	1.937
MENDO LIMON	568.533	421.804	680.150	613.438	549.773	628.227	586.077	377.473	458.958	298.972	247.654	244.162	5.675.222
MERLAN	57	2.079	2.544	20.819	24.761	15.661	341	100	2.071	1.881	2.452	8.429	81.196
MERO	33.756	67.001	43.703	51.821	40.939	35.704	45.208	31.966	35.540	55.619	81.901	82.470	605.628
MOREA					6		14		2		2		24
MUXES	207	758	1.377	640	1.768	882	1.106	2.714	1.224	906	376	795	12.753
OLLOMOL	56.748	26.667	45.443	30.145	29.103	20.439	57.010	24.883	17.016	29.892	63.038	70.036	470.420
PALOMETON	289	5.420				131	524		382	799	103	192	7.840
PANCHO PICUDO	8.868	10.263	11.514	23.836	38.212	26.830	30.092	13.736	13.551	17.010	48.037	29.984	271.933
PEIXE PAU	7.370	34.267	12.350	45.995	16.129	13.883	28.978	12.044	10.523	8.641	3.264	10.652	204.097
PEIXE SAPO	1.629.738	1.257.446	1.110.018	1.484.008	1.531.489	1.610.622	1.500.335	1.468.765	1.913.603	1.245.107	1.230.946	2.648.582	18.630.659
PEIXE-ESPADA	457.891	621.422	830.272	444.380	560.065	371.856	543.841	391.662	728.122	403.927	545.806	954.200	6.853.264
PESCADA	4.062.130	3.246.526	3.996.012	4.481.701	4.703.023	4.809.275	5.665.342	5.447.407	6.968.095	6.184.002	4.687.795	7.495.949	61.747.256
PESCADA DO SENEGAL	35.737	202.605	223.179	199.279	152.404	168.708	163.624	9.856	1.430		26.536	65.334	1.248.691
PEZ CINTO				36		2.202	95	346	278	190	35	33	3.215
PEZ SABLE	2.012	3.162	44.397	7.854	16.023	8.438	7.070	5.016	8.652	2.485	3.508	4.013	112.629
PINTADA	36.632	107.640	201.656	141.341	170.669	29.595	6.328	13.352	3.254	6.282	734	490	717.973
PINTO	2.871	3.700	4.685	6.655	11.268	9.177	10.919	10.883	9.312	16.027	17.027	21.227	123.750
PION	1.095	845	996	2.653	9.565	6.638	4.363	5.491	10.484	7.511	10.081	12.140	71.862
PRAGO	6.146	13.077	9.649	5.179	9.450	8.848	6.083	3.066	13.198	17.800	41.182	26.116	159.793
QUENLLA	132.605	193.836	275.039	205.190	175.435	243.819	253.701	197.809	315.662	164.838	161.780	182.835	2.502.551
RAIA	467.041	431.059	519.051	485.657	431.490	304.083	333.091	290.043	396.320	413.472	442.305	369.999	4.883.610
RAPANTE	2.431.866	2.169.282	2.651.869	2.580.544	2.448.273	2.434.907	2.312.003	2.149.845	3.312.740	3.284.607	3.460.032	3.183.027	32.418.996
REI		3.270	362	2.599		11.710	10.319	986	2.003	85	150	2.813	34.299
RELOXOS		49		19	15	1.574	19	20	15	9	8	564	2.291
REO			8			1							9
ROBALIZA	86.184	60.446	52.947	51.689	81.255	70.987	87.580	117.232	113.988	123.003	165.236	187.570	1.198.116
RODABALLO	23.423	40.936	48.899	105.023	186.129	88.330	129.916	71.901	62.894	71.239	61.092	80.737	970.521
RUBIOS	57.216	75.716	48.256	75.334	58.553	49.964	57.149	34.392	75.851	80.817	82.558	121.925	817.731
SABOGA		25	281	153	454	266	688	5.230	373	1.180	77	832	9.560
SALMON					213	32					88		334
SALMONETE DE FANGO	245	276	428	1.915	7.589	7.426	5.469	7.600	13.489	7.816	9.808	2.579	64.641
SALMONETE DE ROCA	20.554	15.338	14.414	31.439	52.087	31.469	51.628	67.439	83.895	62.769	55.375	47.763	534.170
SAMARTIÑO	298.355	367.606	357.758	399.418	440.869	299.073	374.398	335.217	327.169	246.978	254.134	262.176	3.963.150
SARDIÑA	113	413	157.643	151.673	577.097	1.460.564	1.822.140	1.310.347	1.134.776	1.011.289	518.084	250.696	8.394.835
SARGO	14.682	12.226	10.141	65.643	44.694	70.980	103.738	115.694	94.503	57.455	50.288	37.526	677.570
SERRANO				296	792	1.548	3.242	1.375	1.712	1.227	349	242	10.784
SOLLA	13.760	23.228	43.798	40.931	17.508	2.535	17.753	19.191	16.190	13.189	6.877	13.864	228.823
TOMAS	1.097	992	1.890	631	41	302	371	925	650	435	2.029	36	9.398
TRANCHO				34	550	608	501	1.034	385	47			3.159
VARIOS	253.993	388.307	397.291	185.432	213.930	274.696	189.361	221.934	197.429	149.507	151.266	343.849	2.966.995
VELLO			151	364	777	264	243	45	192	139	25	6	2.206
XARDA	78.298	465.671	807.026	702.245	455.461	171.292	215.120	479.966	599.180	214.311	80.278	32.772	4.301.620
XULIANA	363.658	359.739	226.845	167.755	192.840	169.256	224.190	234.224	238.090	230.918	187.480	506.191	3.101.187
XURELO	312.723	584.189	612.242	745.798	694.824	702.388	1.033.648	1.004.858	1.205.612	1.153.278	588.687	735.216	9.373.461
ZAMBORCA			230	118		3		32	143	38	252	387	1.203
<b>TOTAL PEIXES</b>	<b>15.130.625</b>	<b>15.365.488</b>	<b>18.172.469</b>	<b>17.901.666</b>	<b>18.353.405</b>	<b>18.594.332</b>	<b>22.089.704</b>	<b>19.379.205</b>	<b>24.280.957</b>	<b>20.608.535</b>	<b>17.163.044</b>	<b>21.657.614</b>	<b>228.697.042</b>

Evolución mensual das descargas en € de peixes

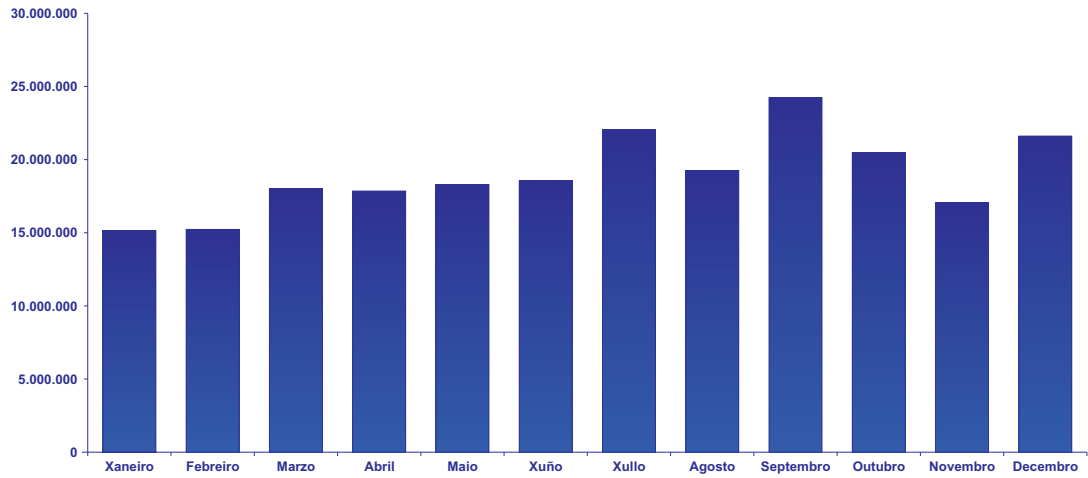

### Comparativa 2003-2002 mensual de descargas de pesca fresca

	2003			2002			Diferencia 2003/2002			% Diferencia	
	kg	€	€/kg	kg	€	€/kg	kg	€	€/kg	kg	€
Xaneiro	4.894.248	16.802.860	3,43	9.083.334	24.989.145	2,75	-4.189.086	-8.186.285	0,68	-46,12%	-32,76%
Febreiro	7.396.512	18.909.273	2,56	9.979.099	24.043.029	2,41	-2.582.588	-5.133.756	0,15	-25,88%	-21,35%
Marzo	9.738.649	24.328.426	2,50	11.459.129	24.682.839	2,15	-1.720.479	-354.413	0,34	-15,01%	-1,44%
Abril	11.038.192	25.074.146	2,27	13.647.478	28.201.679	2,07	-2.609.286	-3.127.533	0,21	-19,12%	-11,09%
Maiο	9.837.437	27.398.916	2,79	11.636.264	27.563.762	2,37	-1.798.827	-164.846	0,42	-15,46%	-0,60%
Xuño	10.201.391	25.679.626	2,52	10.838.146	27.062.495	2,50	-636.755	-1.382.869	0,02	-5,88%	-5,11%
Xullo	13.075.804	31.902.687	2,44	12.185.777	33.015.182	2,71	890.027	-1.112.495	-0,27	7,30%	-3,37%
Agosto	11.205.916	28.886.784	2,58	11.182.449	32.312.271	2,89	23.467	-3.425.487	-0,31	0,21%	-10,60%
Septembro	14.082.972	33.989.311	2,41	11.606.465	28.152.376	2,43	2.476.507	5.836.935	-0,01	21,34%	20,73%
Outubro	13.249.551	34.278.236	2,59	11.723.183	30.428.855	2,60	1.526.368	3.849.381	-0,01	13,02%	12,65%
Novembro	10.573.880	27.705.253	2,62	8.995.320	27.540.750	3,06	1.578.559	164.503	-0,44	17,55%	0,60%
Decembro	9.371.148	39.963.001	4,26	5.699.191	21.205.564	3,72	3.671.957	18.757.437	0,54	64,43%	88,46%
<b>TOTAL</b>	<b>124.665.699</b>	<b>334.918.519</b>	<b>2,69</b>	<b>128.035.835</b>	<b>329.197.948</b>	<b>2,57</b>	<b>-3.370.135</b>	<b>5.720.571</b>	<b>0,12</b>	<b>-2,63%</b>	<b>1,74%</b>

### Comparativa 2003-2002 de descargas en kg de pesca fresca

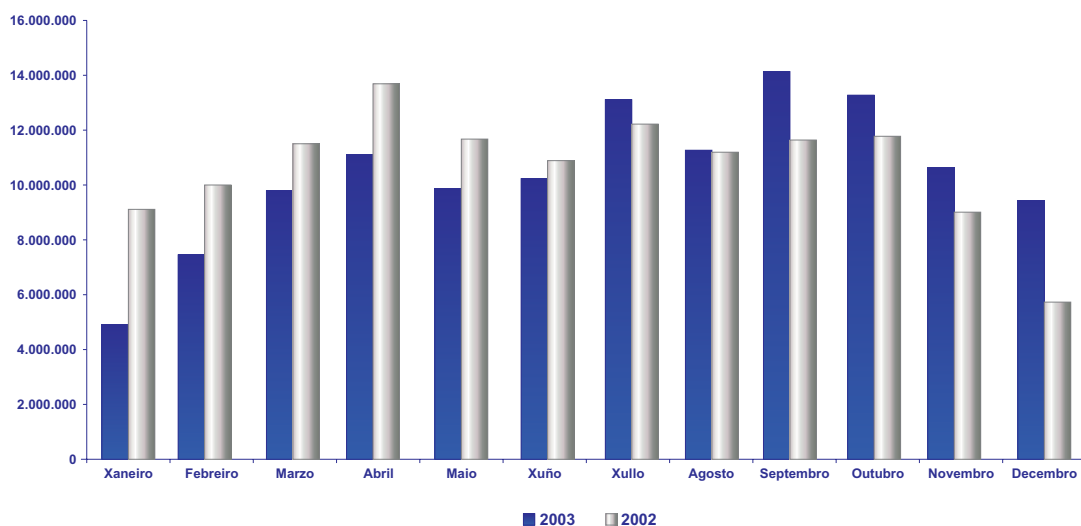

### Comparativa 2003-2002 mensual de descargas de bivalvos

	2003			2002			Diferencia 2003/2002			% Diferencia	
	kg	€	€/kg	kg	€	€/kg	kg	€	€/kg	kg	€
Xaneiro	25.519	291.777	11,43	693.645	4.041.618	5,83	-668.126	-3.749.841	5,61	-96,32%	-92,78%
Febreiro	310.742	2.137.910	6,88	654.219	3.896.406	5,96	-343.478	-1.758.495	0,92	-52,50%	-45,13%
Marzo	583.458	3.466.782	5,94	673.147	3.890.073	5,78	-89.690	-423.290	0,16	-13,32%	-10,88%
Abril	429.276	2.780.783	6,48	652.141	3.850.674	5,90	-222.865	-1.069.891	0,57	-34,17%	-27,78%
Maio	495.429	3.037.719	6,13	553.753	3.274.547	5,91	-58.324	-236.827	0,22	-10,53%	-7,23%
Xuño	511.732	3.539.136	6,92	646.743	4.032.864	6,24	-135.011	-493.728	0,68	-20,88%	-12,24%
Xullo	753.336	5.305.803	7,04	818.229	5.430.735	6,64	-64.893	-124.932	0,41	-7,93%	-2,30%
Agosto	777.599	5.556.912	7,15	839.406	6.077.905	7,24	-61.807	-520.993	-0,09	-7,36%	-8,57%
Septembro	734.965	5.504.475	7,49	722.927	4.703.498	6,51	12.038	800.978	0,98	1,67%	17,03%
Outubro	1.503.632	9.769.928	6,50	1.324.042	7.839.459	5,92	179.590	1.930.469	0,58	13,56%	24,63%
Novembro	1.088.389	6.535.897	6,01	1.124.093	6.866.660	6,11	-35.704	-330.762	-0,10	-3,18%	-4,82%
Decembro	1.057.513	11.195.931	10,59	186.431	1.985.611	10,65	871.082	9.210.320	-0,06	467,24%	463,85%
<b>TOTAL</b>	<b>8.271.589</b>	<b>59.123.055</b>	<b>7,15</b>	<b>8.888.777</b>	<b>55.890.049</b>	<b>6,29</b>	<b>-617.187</b>	<b>3.233.007</b>	<b>0,86</b>	<b>-6,94%</b>	<b>5,78%</b>

Comparativa 2003-2002 de descargas en kg de bivalvos

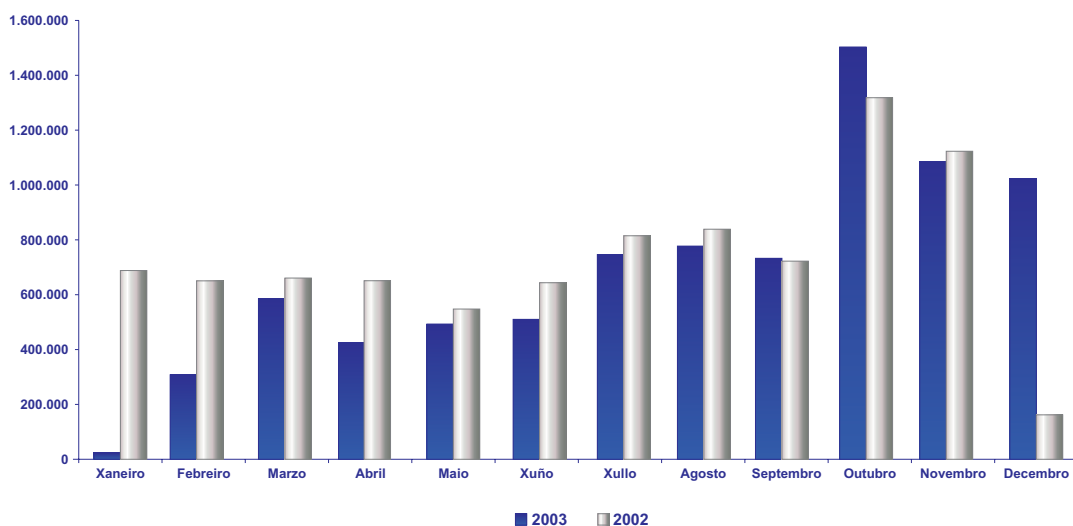

### Comparativa 2003-2002 mensual de descargas de cefalópodos

	2003			2002			Diferencia 2003/2002			% Diferencia	
	kg	€	€/kg	kg	€	€/kg	kg	€	€/kg	kg	€
Xaneiro	403.251	965.109	2,39	681.811	1.838.452	2,70	-278.561	-873.343	-0,30	-40,86%	-47,50%
Febreiro	406.986	924.006	2,27	701.985	1.815.539	2,59	-294.999	-891.533	-0,32	-42,02%	-49,11%
Marzo	684.196	1.833.716	2,68	827.354	1.832.394	2,21	-143.158	1.322	0,47	-17,30%	0,07%
Abril	926.097	2.970.959	3,21	1.004.372	2.153.292	2,14	-78.275	817.667	1,06	-7,79%	37,97%
Maio	1.012.839	3.580.890	3,54	933.378	1.940.699	2,08	79.462	1.640.191	1,46	8,51%	84,52%
Xuño	616.046	1.586.606	2,58	633.150	1.604.983	2,53	-17.105	-18.377	0,04	-2,70%	-1,14%
Xullo	508.685	1.527.579	3,00	425.151	1.280.115	3,01	83.534	247.465	-0,01	19,65%	19,33%
Agosto	323.540	1.050.728	3,25	339.137	1.258.197	3,71	-15.597	-207.469	-0,46	-4,60%	-16,49%
Septembro	448.051	1.620.619	3,62	503.504	1.922.458	3,82	-55.452	-301.839	-0,20	-11,01%	-15,70%
Outubro	595.383	2.145.814	3,60	558.349	2.393.768	4,29	37.033	-247.954	-0,68	6,63%	-10,36%
Novembro	580.099	1.973.054	3,40	459.992	1.795.603	3,90	120.107	177.452	-0,50	26,11%	9,88%
Decembro	665.002	2.388.835	3,59	296.365	843.341	2,85	368.636	1.545.494	0,75	124,39%	183,26%
<b>TOTAL</b>	<b>7.170.173</b>	<b>22.567.916</b>	<b>3,15</b>	<b>7.364.548</b>	<b>20.678.841</b>	<b>2,81</b>	<b>-194.375</b>	<b>1.889.075</b>	<b>0,34</b>	<b>-2,64%</b>	<b>9,14%</b>

### Comparativa 2003-2002 de descargas en kg de cefalópodos

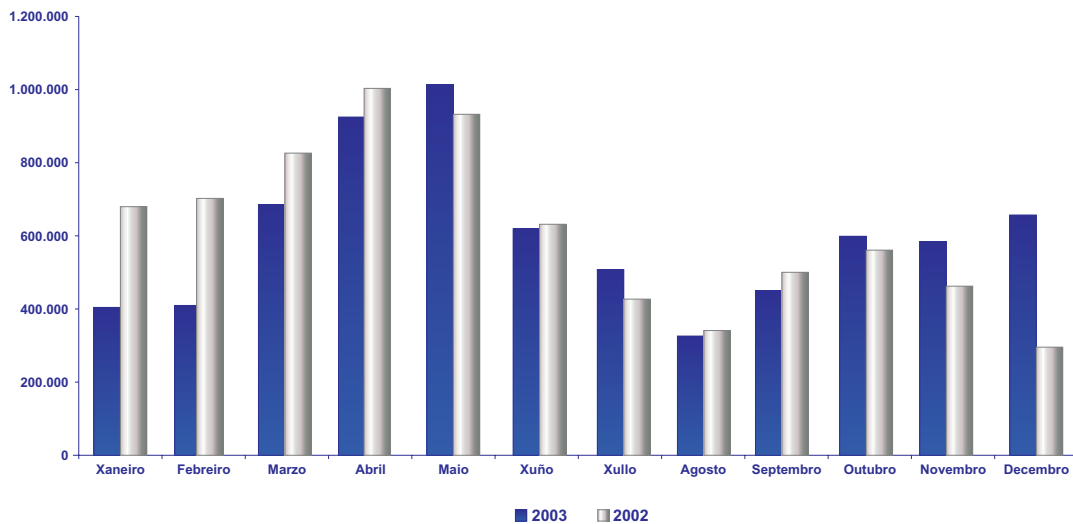

Comparativa 2003-2002 mensual de descargas de crustáceos

	2003			2002			Diferencia 2003/2002			% Diferencia	
	kg	€	€/kg	kg	€	€/kg	kg	€	€/kg	kg	€
Xaneiro	27.174	369.513	13,60	76.773	1.080.811	14,08	-49.599	-711.298	-0,48	-64,60%	-65,81%
Febreiro	30.578	410.083	13,41	72.261	1.058.117	14,64	-41.682	-648.034	-1,23	-57,68%	-61,24%
Marzo	52.266	771.501	14,76	82.198	1.181.114	14,37	-29.932	-409.612	0,39	-36,41%	-34,68%
Abril	97.472	1.365.962	14,01	89.493	1.454.215	16,25	7.979	-88.253	-2,24	8,92%	-6,07%
Maio	155.308	2.383.492	15,35	104.805	1.819.065	17,36	50.504	564.427	-2,01	48,19%	31,03%
Xuño	131.546	1.895.504	14,41	142.686	2.079.145	14,57	-11.139	-183.641	-0,16	-7,81%	-8,83%
Xullo	199.477	2.949.818	14,79	196.752	2.737.784	13,91	2.725	212.034	0,87	1,39%	7,74%
Agosto	153.701	2.885.510	18,77	193.853	3.201.224	16,51	-40.151	-315.715	2,26	-20,71%	-9,86%
Septembro	125.440	2.571.879	20,50	103.049	1.874.068	18,19	22.391	697.811	2,32	21,73%	37,24%
Outubro	88.663	1.591.151	17,95	73.515	1.319.345	17,95	15.148	271.806	0,00	20,60%	20,60%
Novembro	110.924	1.896.752	17,10	122.484	1.812.294	14,80	-11.560	84.459	2,30	-9,44%	4,66%
Decembro	238.706	4.532.013	18,99	90.174	1.228.271	13,62	148.532	3.303.742	5,36	164,72%	268,97%
<b>TOTAL</b>	<b>1.411.256</b>	<b>23.623.179</b>	<b>16,74</b>	<b>1.348.041</b>	<b>20.845.454</b>	<b>15,46</b>	<b>63.215</b>	<b>2.777.725</b>	<b>1,28</b>	<b>4,69%</b>	<b>13,33%</b>

Comparativa 2003-2002 de descargas en kg de crustáceos

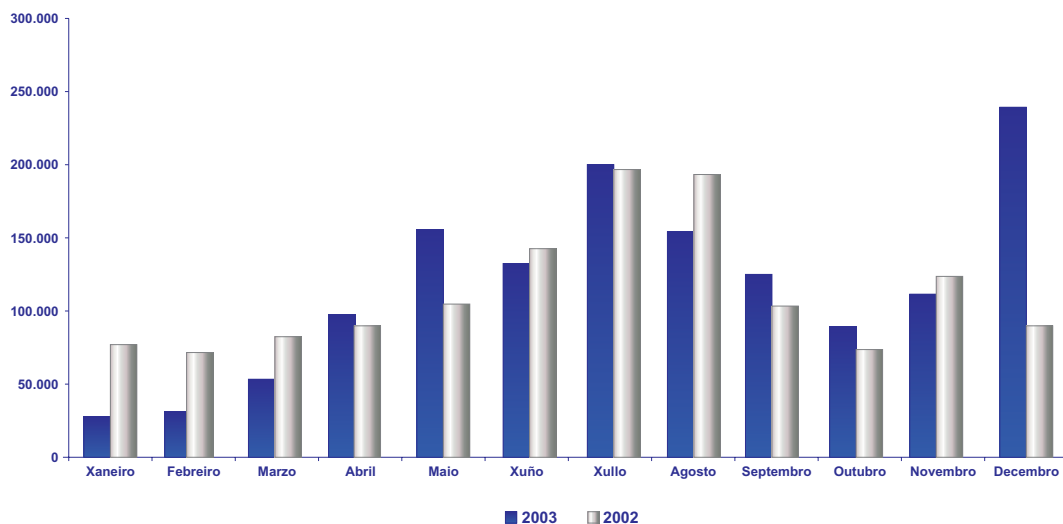



Comparativa 2003-2002 mensual de descargas de equinodermos, gasterópodos, invertebrados e outros

	2003			2002			Diferencia 2003/2002			% Diferencia	
	kg	€	€/kg	kg	€	€/kg	kg	€	€/kg	kg	€
Xaneiro	9.744	45.835	4,70	79.480	163.367	2,06	-69.736	-117.532	2,65	-87,74%	-71,94%
Febreiro	20.290	71.784	3,54	149.629	286.988	1,92	-129.339	-215.203	1,62	-86,44%	-74,99%
Marzo	23.377	83.958	3,59	151.627	277.625	1,83	-128.250	-193.667	1,76	-84,58%	-69,76%
Abril	13.216	54.778	4,14	209.553	351.194	1,68	-196.336	-296.416	2,47	-93,69%	-84,40%
Maio	8.209	43.409	5,29	17.629	76.104	4,32	-9.420	-32.694	0,97	-53,43%	-42,96%
Xuño	12.748	64.048	5,02	17.040	71.296	4,18	-4.292	-7.248	0,84	-25,19%	-10,17%
Xullo	6.045	29.783	4,93	9.500	54.469	5,73	-3.455	-24.687	-0,81	-36,37%	-45,32%
Agosto	3.138	14.429	4,60	3.350	18.526	5,53	-212	-4.097	-0,93	-6,32%	-22,12%
Septembro	2.377	11.381	4,79	2.151	13.772	6,40	226	-2.391	-1,61	10,51%	-17,36%
Outubro	102.632	162.809	1,59	40.880	69.615	1,70	61.752	93.194	-0,12	151,06%	133,87%
Novembro	84.512	136.505	1,62	32.311	56.091	1,74	52.200	80.413	-0,12	161,56%	143,36%
Decembro	104.071	188.607	1,81	5.633	14.732	2,62	98.438	173.875	-0,80	1747,65%	1180,25%
<b>TOTAL</b>	<b>390.359</b>	<b>907.326</b>	<b>2,32</b>	<b>718.783</b>	<b>1.453.778</b>	<b>2,02</b>	<b>-328.425</b>	<b>-546.452</b>	<b>0,30</b>	<b>-45,69%</b>	<b>-37,59%</b>

Comparativa 2003-2002 de descargas en kg de equinodermos. Gasterópodos, invertebrados e outros

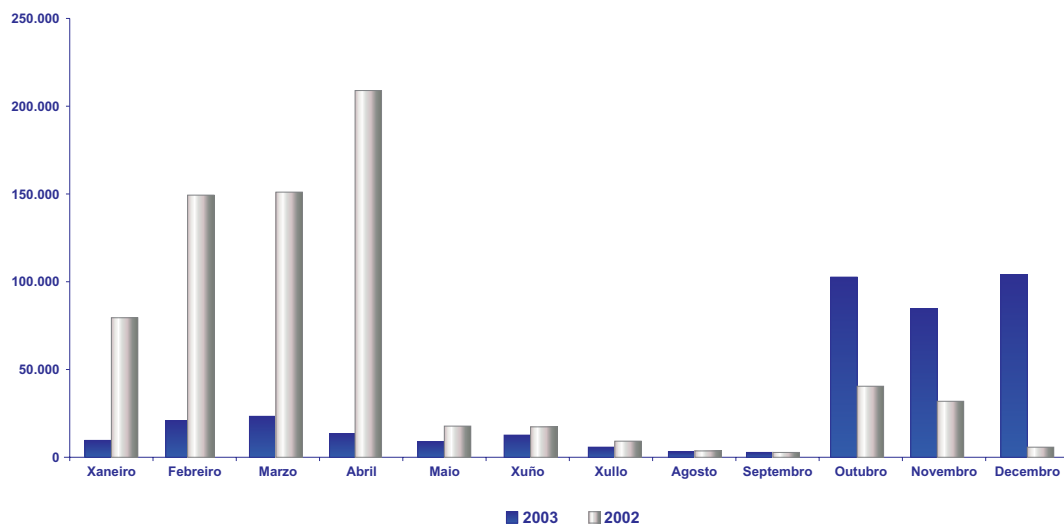

Comparativa 2003-2002 mensual de descargas de peixes

	2003			2002			Diferencia 2003/2002			% Diferencia	
	kg	€	€/kg	kg	€	€/kg	kg	€	€/kg	kg	€
Xaneiro	4.428.561	15.130.625	3,42	7.551.625	17.864.897	2,37	-3.123.064	-2.734.272	1,05	-41,36%	-15,31%
Febreiro	6.627.916	15.365.488	2,32	8.401.005	16.985.979	2,02	-1.773.089	-1.620.491	0,30	-21,11%	-9,54%
Marzo	8.395.353	18.172.469	2,16	9.724.802	17.501.633	1,80	-1.329.450	670.835	0,36	-13,67%	3,83%
Abril	9.572.131	17.901.666	1,87	11.691.919	20.392.305	1,74	-2.119.789	-2.490.639	0,13	-18,13%	-12,21%
Maio	8.165.650	18.353.405	2,25	10.026.698	20.453.347	2,04	-1.861.048	-2.099.942	0,21	-18,56%	-10,27%
Xuño	8.929.319	18.594.332	2,08	9.398.527	19.274.207	2,05	-469.208	-679.875	0,03	-4,99%	-3,53%
Xullo	11.608.260	22.089.704	1,90	10.736.146	23.512.079	2,19	872.115	-1.422.375	-0,29	8,12%	-6,05%
Agosto	9.947.937	19.379.205	1,95	9.806.703	21.756.419	2,22	141.234	-2.377.214	-0,27	1,44%	-10,93%
Septembro	12.772.140	24.280.957	1,90	10.274.835	19.638.580	1,91	2.497.305	4.642.377	-0,01	24,31%	23,64%
Outubro	10.959.242	20.608.535	1,88	9.726.397	18.806.668	1,93	1.232.845	1.801.866	-0,05	12,68%	9,58%
Novembro	8.709.956	17.163.044	1,97	7.256.440	17.010.103	2,34	1.453.516	152.941	-0,37	20,03%	0,90%
Decembro	7.305.857	21.657.614	2,96	5.120.589	17.133.608	3,35	2.185.269	4.524.005	-0,38	42,68%	26,40%
<b>TOTAL</b>	<b>107.422.323</b>	<b>228.697.042</b>	<b>2,13</b>	<b>109.715.687</b>	<b>230.329.826</b>	<b>2,10</b>	<b>-2.293.364</b>	<b>-1.632.784</b>	<b>0,03</b>	<b>-2,09%</b>	<b>-0,71%</b>

Comparativa 2003-2002 de descargas en kg de peixes

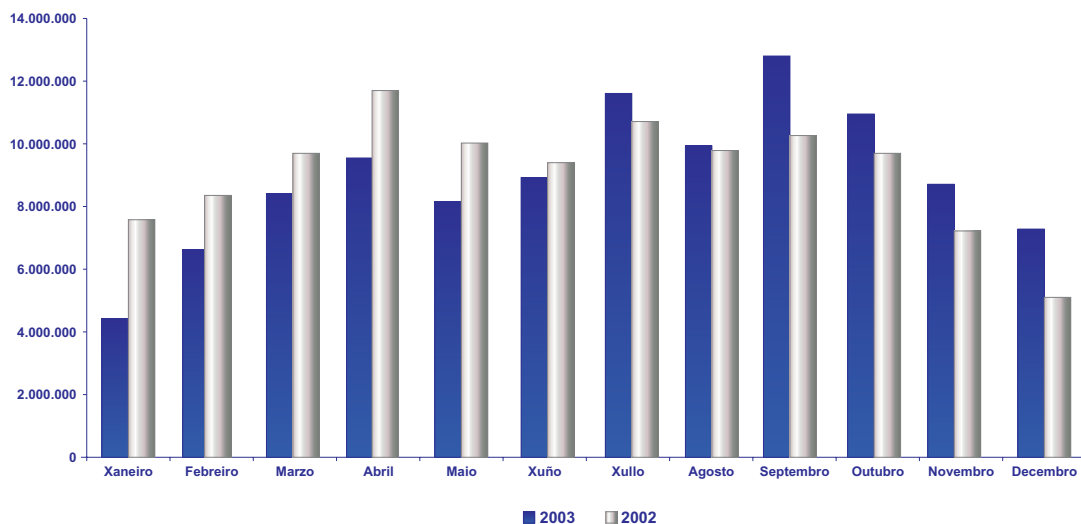



provincias  
e zonas  
geográficas

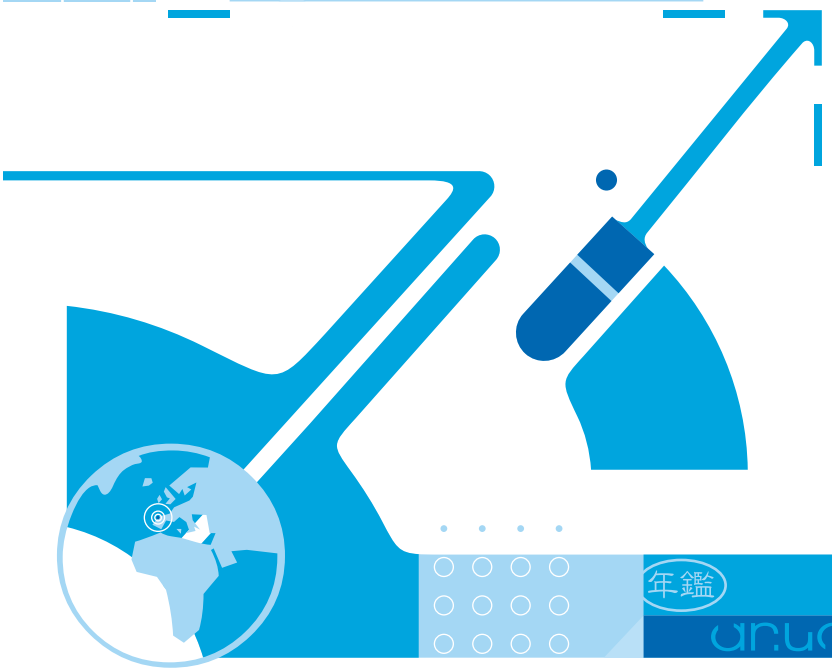

年鑑

anuario

03



## Provincias e zonas ecoxeográficas

Información xeral de descargas no ano 2003 por provincias	051
Comparativo 2003-2002 de descargas por provincias	052
Información xeral de descargas no ano 2003 en A Coruña por grandes grupos	053
Comparativo 2003-2002 de descargas en A Coruña por grandes grupos	054
Información xeral de descargas no ano 2003 en Lugo por grandes grupos	055
Comparativo 2003-2002 de descargas en Lugo por grandes grupos	056
Información xeral de descargas no ano 2003 en Pontevedra por grandes grupos	057
Comparativo 2003-2002 de descargas en Pontevedra por grandes grupos	058
Información xeral de descargas no ano 2003 por zona ecoxeográfica	059
Comparativo 2003-2002 de descargas de pesca fresca por zona ecoxeográfica	060
Información xeral de descargas no ano 2003 no Arco Artabro por grandes grupos	061
Comparativo 2003-2002 de descargas no Arco Artabro por grandes grupos	062
Información xeral de descargas no ano 2003 no Arco Artabro por lonxas	063
Comparativo 2003-2002 de descargas no Arco Artabro por lonxas	064
Información xeral de descargas no ano 2003 na Zona Coruña Norte por grandes grupos	065
Comparativo 2003-2002 de descargas na Zona Coruña Norte por grandes grupos	066
Información xeral de descargas no ano 2003 na Zona Coruña Norte por lonxas	067
Comparativo 2003-2002 de descargas na Zona Coruña Norte por lonxas	068
Información xeral de descargas no ano 2003 na Zona Costa Lucense por grandes grupos	069
Comparativo 2003-2002 de descargas na Zona Costa Lucense por grandes grupos	070
Información xeral de descargas no ano 2003 na Zona Costa Lucense por lonxas	071
Comparativo 2003-2002 de descargas na Zona Costa Lucense por lonxas	072
Información xeral de descargas no ano 2003 na Zona Costa Noroeste por grandes grupos	073
Comparativo 2003-2002 de descargas na Zona Costa Noroeste por grandes grupos	074
Información xeral de descargas no ano 2003 na Zona Costa Noroeste por lonxas	075
Comparativo 2003-2002 de descargas na Zona Costa Noroeste por lonxas	076
Información xeral de descargas no ano 2003 na Zona Ría de Arousa por grandes grupos	077
Comparativo 2003-2002 de descargas na zona Ría de Arousa por grandes grupos	078
Información xeral de descargas no ano 2003 na Zona Ría de Arousa por lonxas	079
Comparativo 2003-2002 de descargas na zona Ría de Arousa por lonxas	080
Información xeral de descargas no ano 2003 na Zona Ría de Ferrol por grandes grupos	081
Comparativo 2003-2002 de descargas na zona Ría de Ferrol por grandes grupos	082
Información xeral de descargas no ano 2003 na Zona Ría de Ferrol por lonxas	083
Comparativo 2003-2002 de descargas na zona Ría de Ferrol por lonxas	084
Información xeral de descargas no ano 2003 na Zona Ría de Muros-Noia por grandes grupos	085
Comparativo 2003-2002 de descargas na zona Ría de Muros-Noia por grandes grupos	086
Información xeral de descargas no ano 2003 na Zona Ría de Muros-Noia por lonxas	087
Comparativo 2003-2002 de descargas na zona Ría de Muros-Noia por lonxas	088
Información xeral de descargas no ano 2003 na Zona Ría de Pontevedra por grandes grupos	089
Comparativo 2003-2002 de descargas na zona Ría de Pontevedra por grandes grupos	090
Información xeral de descargas no ano 2003 na Zona Ría de Pontevedra por lonxas	091
Comparativo 2003-2002 de descargas na zona Ría de Pontevedra por lonxas	092
Información xeral de descargas no ano 2003 na Zona Ría de Vigo por grandes grupos	093
Comparativo 2003-2002 de descargas na zona Ría de Vigo por grandes grupos	094
Información xeral de descargas no ano 2003 na Zona Ría de Vigo por lonxas	095
Comparativo 2003-2002 de descargas na zona Ría de Vigo por lonxas	096

## CAPITULO 2. ZONAS XEOGRÁFICAS

Neste capítulo ofrécese unha visión da actividade pesqueira e marisqueira en distintas zonas do litoral galego, cunha serie de características comúns que permiten agrupalas nun entorno xeográfico similar.

Nun primeiro nivel realízase unha agrupación superior, que é a provincia - Lugo, A Coruña e Pontevedra- e, partindo deste nivel, realízase un acoutamento en zonas ecoxeográficas, onde a zona común é a ría ou o tramo litoral que agrupa ós portos que permiten á flota intercambiar descargas. Deste xeito, os posíbeis fluxos internos das flotas quedan recollidos, dando unha visión axustada da actividade na zona.

Nunha análise detallada, pódese apreciar que na provincia de Lugo, que basea máis do 90% da súa actividade na descarga de peixe, o comportamento con respecto ao ano 2002 é positivo, a diferenza das outras dúas provincias, que rexistran algúns descenso nos que o peche da actividade a consecuencia do Prestige tivo sen dúbida influencia. Na provincia de Lugo medran as descargas (9,01%) e os ingresos (10,42%). Sinalar asemade que no grupo de bivalvos, aínda que as descargas con escasas, as especies capturadas teñen un alto valor comercial.

Na provincia da Coruña o descenso en cantidades descargadas é do 12,30%, mentres que os ingresos diminúen nun 5,00%. Os peixes son o grupo que experimenta un meirande descenso; pero no grupo de bivalvos e cefalópodos dáse unha situación distinta, xa que as descargas realizadas no ano 2003 son inferiores ás do ano anterior, pero en troques o seu valor incrementábase con respecto ao 2002 nun 13,40% no caso dos bivalvos e nun 8,12% no caso dos cefalópodos.

Finalmente, a provincia de Pontevedra ofrécete un ascenso do 4,19% nas cantidades de pesca fresca comercializada que se corresponde cun aumento do 3,95% nos ingresos xerados. A contribución porcentual dos peixes ás descargas é inferior á das outras provincias, medrando de xeito substancial a contribución porcentual de bivalvos e cefalópodos. A importancia nesta provincia das descargas de bivalvos e o seu valor medio dan como resultado que este grupo aporte o 25% dos ingresos por venda de pesca fresca. Hai que subliñar que o prezo medio das vendas de crustáceos en Pontevedra é o máis alto das tres provincias.

### 2.1. ZONAS ECOXEOGRÁFICAS

**COSTA LUCENSE:** Tanto a produción pesqueira como o seu valor incrementáronse substancialmente no ano 2003. As descargas aumentaron un 9,01% e os ingresos subiron 10,41%. Todos os grupos principais bivalvos, cefalópodos, crustáceos e peixes- experimentaron o aumento que se reflicte no global desta zona.

**CORUÑA NORTE:** Aínda que presenta un descenso do 19,66% nas descargas, os ingresos só se reduciron nun 2,45%. As descargas correspondentes a bivalvos e cefalópodos melloran con respecto ao ano 2002, aínda que no caso dos bivalvos os ingresos pola súa venda son menores, cunha caída do 10%. No caso dos crustáceos descenden as descargas pero, dado o seu alto prezo medio (24,24 €/kg), superan os ingresos do ano anterior.

**RÍA DE FERROL:** Os rendementos económicos desta zona medraron un 22,12%, pola mellora dos ingresos procedentes da venda de crustáceos e bivalvos. En tanto que a produción descende nun 5,95%, debido principalmente á ausencia de descargas de equinodermos no ano 2003.

**ARCO ÁRTABRO:** Nesta zona da provincia da Coruña, con respecto ó ano 2002, dáse un descenso nas descargas do 6,33%, que se corresponde cun descenso do 7,91% no valor da vendas. O descenso provén de peixes e cefalópodos, mentres que hai un ascenso nas descargas de bivalvos, xestionadas na súa maioría pola confraría da Coruña.

**COSTA NOROESTE:** Sendo a zona máis afectada polo peche da actividade derivada do vertido do Prestige, presenta un descenso nas descargas do 28,38%, que se corresponde cun descenso nos ingresos dun 38,72%. Nesta zona, o grupo dos peixes representa case o 90% das descargas, pero a penas xeran o 50% dos ingresos acumulados polas lonxas desta zona. En troques, os crustáceos presentan un alto prezo medio, o que representa unha importante contribución aos ingresos totais.

**RÍA DE MUROS-NOIA:** Experimentou un importante ascenso nos ingresos do 14,36% debido ao comportamento dos bivalvos, en tanto que a produción descende un 8,16%. As descargas máis importantes corresponden aos peixes, pero dado o comportamento dos prezos, tan só aportan un 26% dos ingresos da zona. En troques, os bivalvos representan máis do 60% dos ingresos xerados nesta zona.

**RÍA DE AROUSA:** Nesta zona o valor da produción a penas descende (1,61%), polo bo comportamento dos prezos a pesares de que a produción baixou un 13,83%. Os ingresos procedentes da venda de bivalvos superan os ingresos por venda de peixes, o que confirma o seu recoñecemento como zona de alta actividade marisqueira. Analizando os prezos medios dos produtos pesqueiros comercializados, aparece un indicador común: a maioría das lonxas desta zona basean a súa actividade na venda de bivalvos (6,34 €/kg) e crustáceos (23,72 €/kg).

**RÍA DE PONTEVEDRA:** Nesta zona a produción aumenta un 14,02% con respecto o ano anterior e paralelamente o valor da mesma crece un 11,68%. Os ingresos procedentes da venda de bivalvos situanse na mesma orden de magnitud cos obtidos na venda de peixes a pesar de presentar un volumen de descargas netamente inferior as de peixes, chegando a ser un 85% menor. Isto confirma o recoñecemento desta zona coma de alta actividade marisqueira.

Os datos correspondentes as primeiras vendas dos operadores ubicados no Porto de Marín son inferiores os rexistrados como descargas polas A. P. debido a que neste anuario só se recollen os datos das notas de venda, e parte das descargas rexistradas pola A. P. son destinadas a ser vendidas noutros portos onde ten lugar a primeira venda e a elaboración da obrigatoria nota de venda. Neste porto aumentan as cantidades comercializadas en primeira venda un 7,90% e do mesmo xeito aumentan un 4,21% os ingresos xerados.

**RÍA DE VIGO:** A valoración global dos resultados amosan como os datos de descargas e os de ingresos melloraron con respecto ao ano 2002. Así, aparece un incremento do 5,47% nas descargas e dun 5,05% no volume de negocio. Bivalvos, cefalópodos, crustáceos e peixes contribúen firmemente a este incremento.

### Información xeral de descargas no ano 2003 por provincias

	kg	%	€	%	€/kg
A CORUÑA	53.680.070	43,06%	122.548.315	36,59%	2,28
LUGO	30.794.750	24,70%	72.939.844	21,78%	2,37
PONTEVEDRA	40.190.879	32,24%	139.430.360	41,63%	3,47
<b>TOTAL GALICIA</b>	<b>124.665.699</b>	<b>100,00%</b>	<b>334.918.519</b>	<b>100,00%</b>	<b>2,69</b>

Distribución porcentual das descargas en kg por provincias

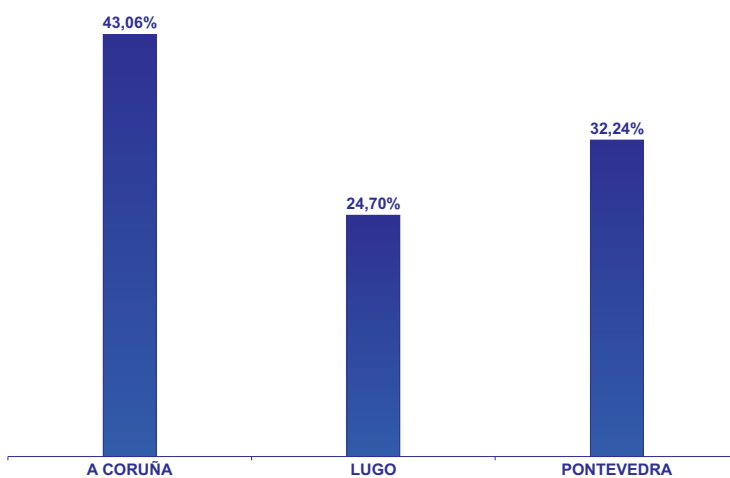

### Comparativo 2003-2002 de descargas por provincias

	2003		2002		Diferencia 2003/2002		% Diferencia	
	kg	€	kg	€	kg	€	kg	€
A CORUÑA	53.680.070	122.548.315	61.210.850	129.000.991	-7.530.780	-6.452.676	-12,30%	-5,00%
LUGO	30.794.750	72.939.844	28.249.722	66.059.687	2.545.028	6.880.157	9,01%	10,42%
PONTEVEDRA	40.190.879	139.430.360	38.575.262	134.137.269	1.615.617	5.293.090	4,19%	3,95%
<b>TOTAL GALICIA</b>	<b>124.665.699</b>	<b>334.918.519</b>	<b>128.035.835</b>	<b>329.197.948</b>	<b>-3.370.135</b>	<b>5.720.571</b>	<b>-2,63%</b>	<b>1,74%</b>

Comparativa 2003-2002 de descargas en kg por provincias

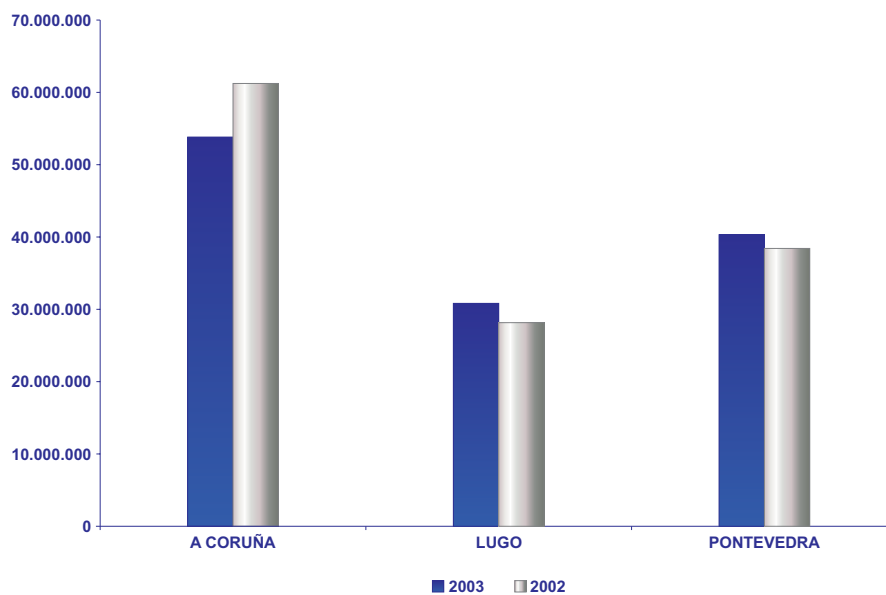



### Información xeral de descargas no ano 2003 en A Coruña por grandes grupos

	kg	%	€	%	€/kg
BIVALVOS	3.604.146	6,71%	24.305.260	19,83%	6,74
CEFALOPODOS	2.208.863	4,11%	8.680.200	7,08%	3,93
CRUSTACEOS	892.476	1,66%	13.733.157	11,21%	15,39
EQUINODERMOS	196.754	0,37%	317.559	0,26%	1,61
GASTEROPODOS	997	0,00%	1.662	0,00%	1,67
INVERTEBRADOS	28	0,00%	864	0,00%	30,86
PEIXES	46.764.704	87,12%	75.439.295	61,56%	1,61
RESTO DAS DESCARGAS	12.102	0,02%	70.319	0,06%	5,81
<b>TOTAL PROVINCIA</b>	<b>53.680.070</b>	<b>100,00%</b>	<b>122.548.315</b>	<b>100,00%</b>	<b>2,28</b>

Distribución porcentual das descargas en kg por grandes grupos

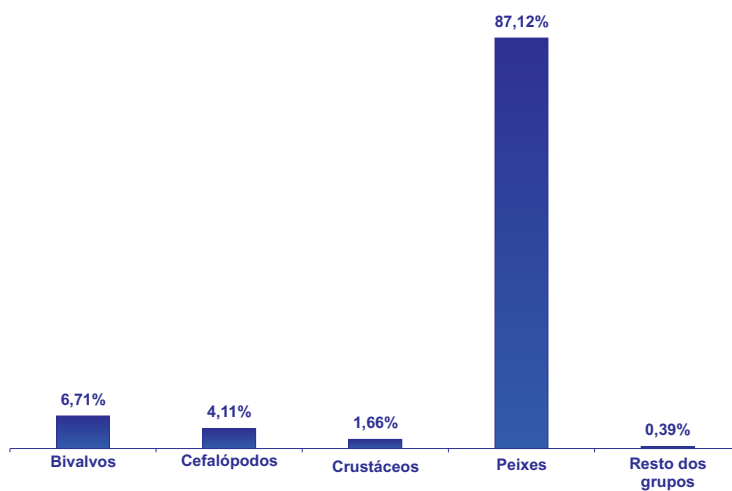

### Comparativo 2003-2002 de descargas en A Coruña por grandes grupos

	2003		2002		Diferencia 2003-2002		% Diferencia 2003-2002	
	kg	€	kg	€	kg	€	kg	€
BIVALVOS	3.604.146	24.305.260	3.804.758	21.210.914	-200.613	3.094.346	-5,27%	14,59%
CEFALOPODOS	2.208.863	8.680.200	2.656.121	8.891.155	-447.258	-210.955	-16,84%	-2,37%
CRUSTACEOS	892.476	13.733.157	894.454,97	12.701.745	-1.979	1.031.412	-0,22%	8,12%
EQUINODERMOS	196.754	317.559	344.700,70	591.954	-147.947	-274.395	-42,92%	-46,35%
GASTEROPODOS	997	1.662	1.160,00	3.099	-163	-1.438	-14,05%	-46,38%
INVERTEBRADOS	28	864	84,00	2.468	-56	-1.604	-66,67%	-64,99%
PEIXES	46.764.704	75.439.295	53.488.314	85.469.779	-6.723.610	-10.030.484	-12,57%	-11,74%
RESTO DAS DESCARGAS	12.102	70.319	21.256,65	129.877	-9.155	-59.558	-43,07%	-45,86%
<b>TOTAL PROVINCIA</b>	<b>53.680.070</b>	<b>122.548.315</b>	<b>61.210.850</b>	<b>129.000.991</b>	<b>-7.530.780</b>	<b>-6.452.676</b>	<b>-12,30%</b>	<b>-5,00%</b>

Comparativa 2003-2002 de descargas en kg na provincia de A Coruña

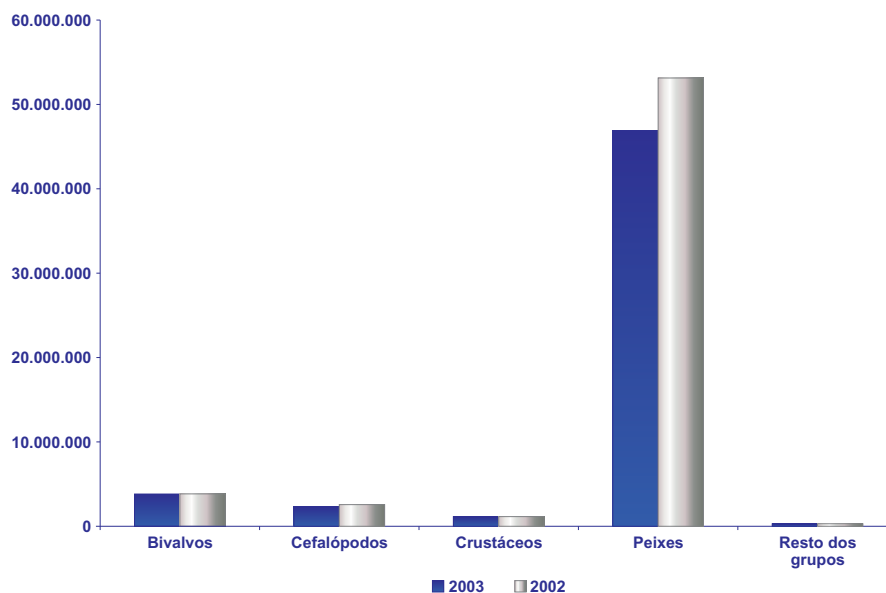

### Información xeral de descargas no ano 2003 en Lugo por grandes grupos

	kg	%	€	%	€/kg
BIVALVOS	11.193	0,04%	140.764	0,19%	12,58
CEFALÓPODOS	636.225	2,07%	2.465.047	3,36%	3,87
CRUSTACEOS	86.957	0,28%	1.340.162	1,84%	15,41
EQUINODERMOS	17.744	0,06%	42.840	0,06%	2,41
GASTEROPODOS	1.102	0,00%	2.266	0,00%	2,06
PEIXES	29.979.606	97,35%	68.650.839	94,12%	2,29
RESTO DAS DESCARGAS	61.924	0,20%	297.926	0,41%	4,81
<b>TOTAL PROVINCIA</b>	<b>30.794.750</b>	<b>100,00%</b>	<b>72.939.844</b>	<b>100,00%</b>	<b>2,37</b>

Distribución porcentual das descargas en kg na provincia de Lugo por grandes grupos

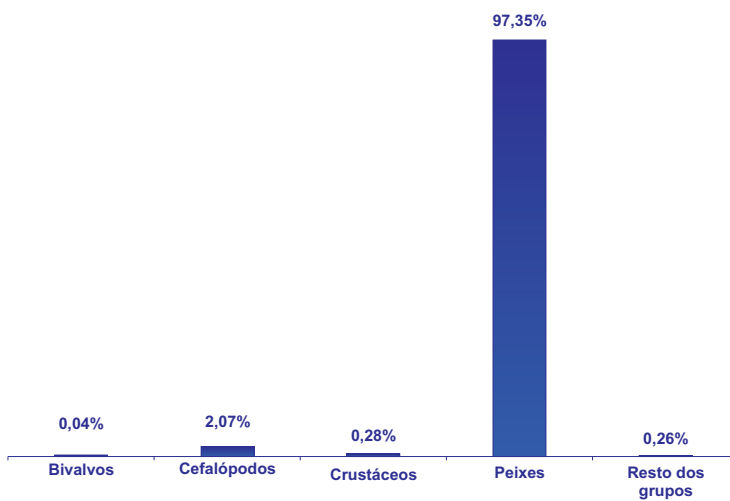

### Comparativo 2003-2002 de descargas en Lugo por grandes grupos

	2003		2002		Diferencia 2003-2002		% Diferencia 2003-2002	
	kg	€	kg	€	kg	€	kg	€
BIVALVOS	11.193	140.764	6.476	125.257	4.717	15.506	72,84%	12,38%
CEFALOPODOS	636.225	2.465.047	501.191	1.356.692	135.034	1.108.355	26,94%	81,70%
CRUSTACEOS	86.957	1.340.162	69.696	1.058.091	17.261	282.071	24,77%	26,66%
EQUINODERMOS	17.744	42.840	26.925	38.377	-9.181	4.462	-34,10%	11,63%
GASTEROPODOS	1.102	2.266	3.074	3.319	-1.972	-1.053	-64,16%	-31,73%
PEIXES	29.979.606	68.650.839	27.569.160	63.162.939	2.410.446	5.487.901	8,74%	8,69%
RESTO DAS DESCARGAS	61.924	297.926	73.199	315.011	-11.275	-17.085	-15,40%	-5,42%
<b>TOTAL PROVINCIA</b>	<b>30.794.750</b>	<b>72.939.844</b>	<b>28.249.722</b>	<b>66.059.687</b>	<b>2.545.028</b>	<b>6.880.157</b>	<b>9,01%</b>	<b>10,42%</b>

Comparativa 2003-2002 de descargas en kg na provincia de Lugo

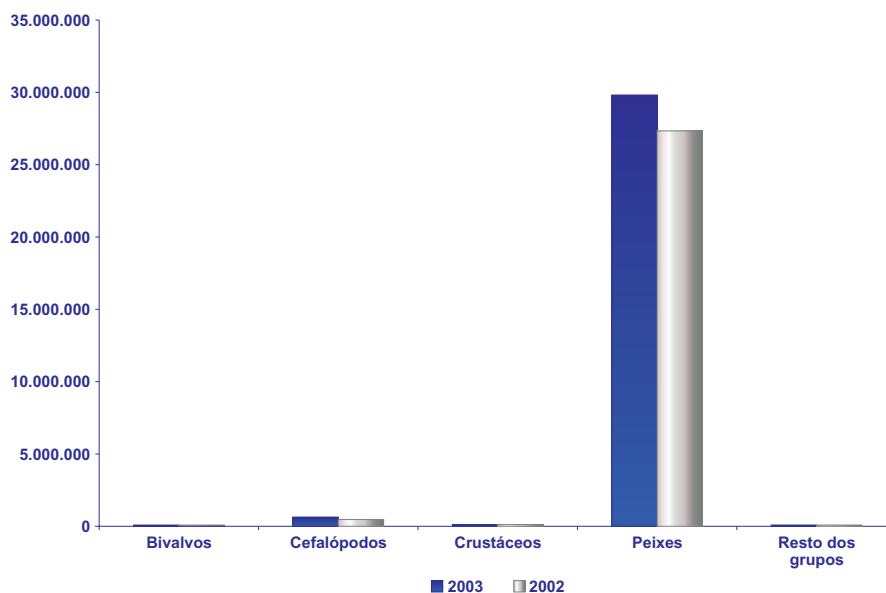

### Información xeral de descargas no ano 2003 en Pontevedra por grandes grupos

	kg	%	€	%	€/kg
BIVALVOS	4.656.250	11,59%	34.677.032	24,87%	7,45
CEFALOPODOS	4.325.085	10,76%	11.422.669	8,19%	2,64
CRUSTACEOS	431.823	1,07%	8.549.860	6,13%	19,80
EQUINODERMOS	86.264	0,21%	134.959	0,10%	1,56
GASTEROPODOS	6.181	0,02%	8.684	0,01%	1,40
PEIXES	30.678.013	76,33%	84.606.908	60,68%	2,76
RESTO DAS DESCARGAS	7.263	0,02%	30.247	0,02%	4,16
<b>TOTAL PROVINCIA</b>	<b>40.190.879</b>	<b>100,00%</b>	<b>139.430.360</b>	<b>100,00%</b>	<b>3,47</b>

Distribución porcentual das descargas en kg na provincia de Pontevedra por grandes grupos

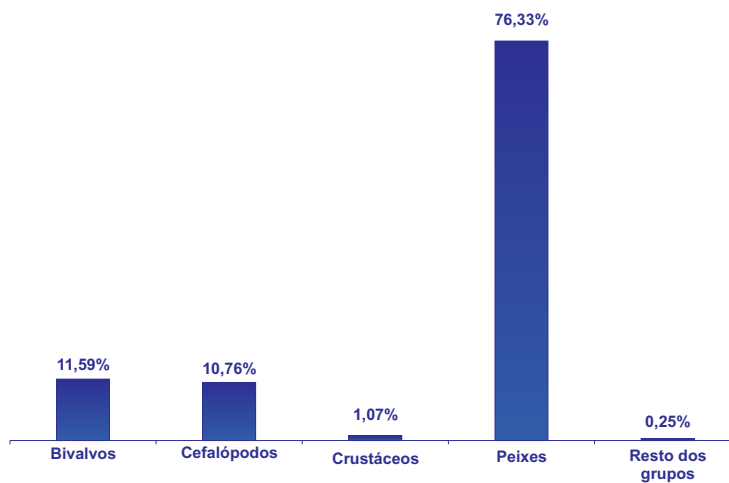

### Comparativo 2003-2002 de descargas en Pontevedra por grandes grupos

	2003		2002		Diferencia 2003/2002		% Diferencia	
	kg	€	kg	€	kg	€	kg	€
BIVALVOS	4.656.250	34.677.032	5.077.542	34.553.877	-421.292	123.155	-8,30%	0,36%
CEFALOPODOS	4.325.085	11.422.669	4.207.236	10.430.993	117.850	991.676	2,80%	9,51%
CRUSTACEOS	431.823	8.549.860	383.889	7.085.618	47.933	1.464.243	12,49%	20,67%
EQUINODERMOS	86.264	134.959	244.134	353.461	-157.870	-218.502	-64,67%	-61,82%
GASTEROPODOS	6.181	8.684	3.987	14.403	2.195	-5.718	55,05%	-39,70%
PEIXES	30.678.013	84.606.908	28.658.212	81.697.108	2.019.800	2.909.800	7,05%	3,56%
RESTO DAS DESCARGAS	7.263	30.247	263	1.810	7.000	28.438	2662,27%	1571,37%
<b>TOTAL PROVINCIA</b>	<b>40.190.879</b>	<b>139.430.360</b>	<b>38.575.262</b>	<b>134.137.269</b>	<b>1.615.617</b>	<b>5.293.090</b>	<b>4,19%</b>	<b>3,95%</b>

Comparativa 2003-2002 de descargas en kg na provincia de Pontevedra

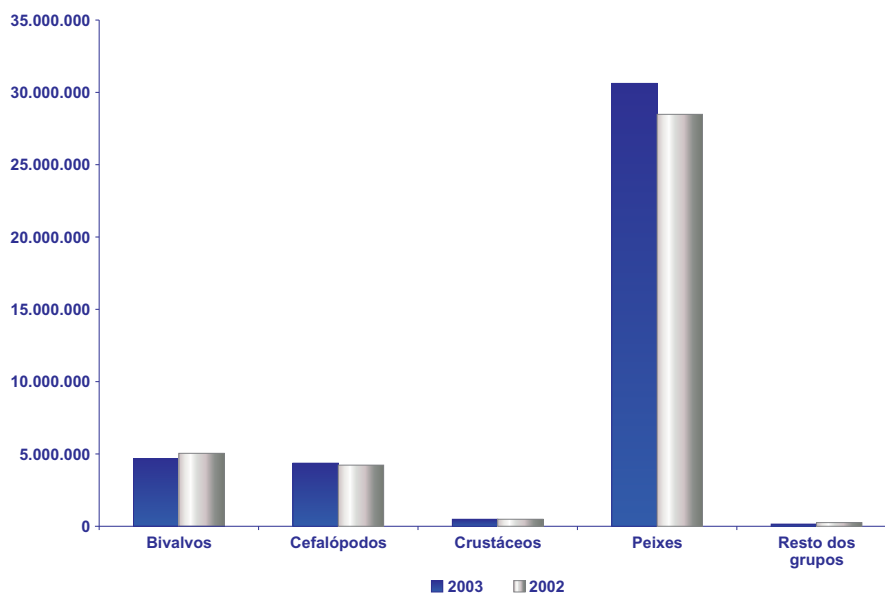

**Información xeral de descargas no ano 2003 por zona ecoxeográfica**

	kg	%	€	%	€/kg
ARCO ÁRTABRO	19.685.934	15,79%	53.858.355	16,08%	2,74
CORUÑA NORTE	2.218.013	1,78%	8.113.981	2,42%	3,66
COSTA LUCENSE	30.797.243	24,70%	73.003.747	21,80%	2,37
COSTA NOROESTE	5.442.579	4,37%	7.798.268	2,33%	1,43
RÍA DE AROUSA	23.061.910	18,50%	58.858.163	17,57%	2,55
RÍA DE FERROL	395.036	0,32%	4.176.949	1,25%	10,57
RÍA DE MUROS-NOIA	6.675.255	5,35%	14.555.055	4,35%	2,18
RÍA DE PONTEVEDRA	7.715.662	6,19%	25.914.373	7,74%	3,36
RÍA DE VIGO	28.674.068	23,00%	88.639.628	26,47%	3,09
<b>TOTAL GALICIA</b>	<b>124.665.699</b>	<b>100,00%</b>	<b>334.918.519</b>	<b>100,00%</b>	<b>2,69</b>

Distribución porcentual das descargas en kg de pesca fresca por zonas ecoxeográficas

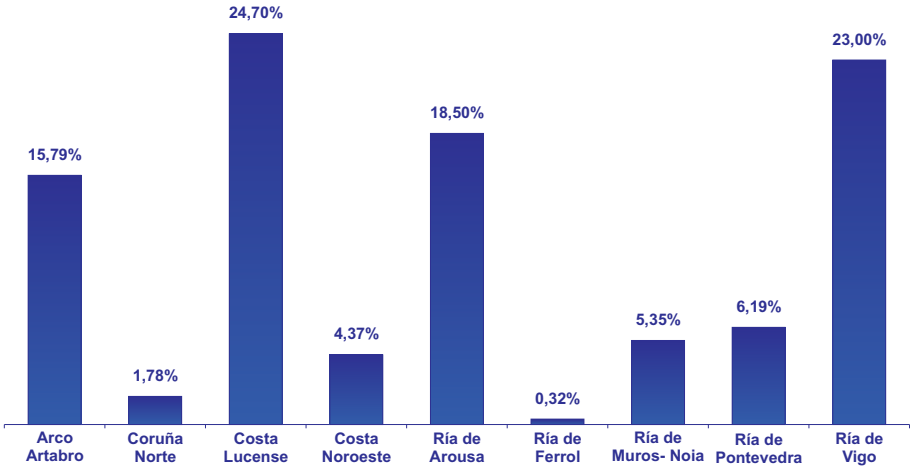

### Comparativo 2003-2002 de pesca fresca por zona ecoxeográfica

	2003		2002		Diferencia 2003/2002		% Diferencia	
	kg	€	kg	€	kg	€	kg	€
ARCO ÁRTABRO	19.685.934	53.858.355	21.016.473	58.482.708	-1.330.539	-4.624.353	-6,33%	-7,91%
CORUÑA NORTE	2.218.013	8.113.981	2.760.828	8.317.341	-542.815	-203.361	-19,66%	-2,45%
COSTA LUCENSE	30.797.243	73.003.747	28.252.555	66.118.401	2.544.687	6.885.346	9,01%	10,41%
COSTA NOROESTE	5.442.579	7.798.268	7.599.160	12.726.424	-2.156.581	-4.928.155	-28,38%	-38,72%
RÍA DE AROUSA	23.061.910	58.858.163	26.764.108	59.820.794	-3.702.198	-962.630	-13,83%	-1,61%
RÍA DE FERROL	395.036	4.176.949	420.021	3.420.347	-24.985	756.602	-5,95%	22,12%
RÍA DE MUROS-NOIA	6.675.255	14.555.055	7.268.699	12.727.856	-593.445	1.827.199	-8,16%	14,36%
RÍA DE PONTEVEDRA	7.715.662	25.914.373	6.766.849	23.203.592	948.813	2.710.781	14,02%	11,68%
RÍA DE VIGO	28.674.068	88.639.628	27.187.141	84.380.486	1.486.926	4.259.142	5,47%	5,05%
<b>TOTAL GALICIA</b>	<b>124.665.699</b>	<b>334.918.519</b>	<b>128.035.835</b>	<b>329.197.948</b>	<b>-3.370.135</b>	<b>5.720.571</b>	<b>-2,63%</b>	<b>1,74%</b>

### Comparativa 2003-2002 de descargas en kg de pesca fresca por zona ecoxeográfica

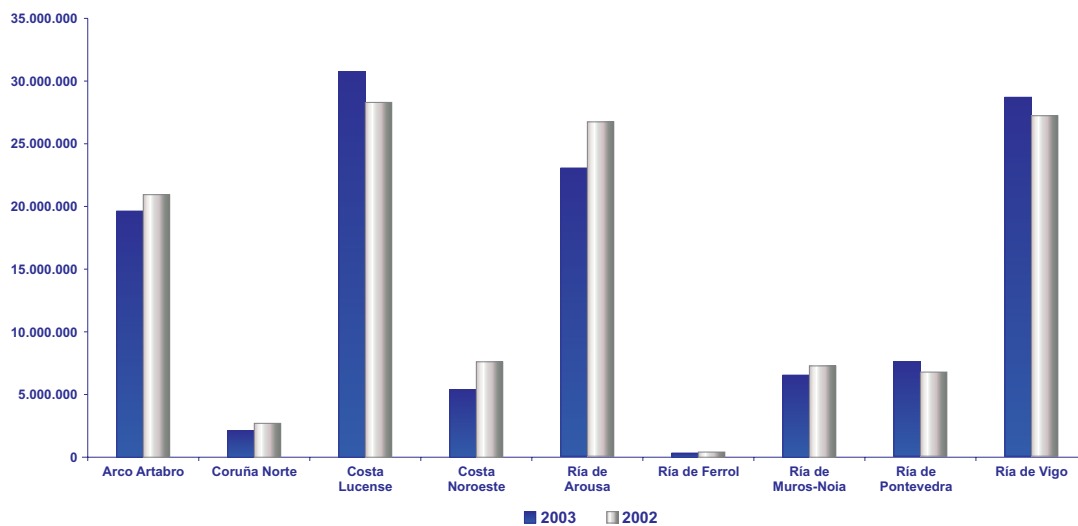



### Información xeral de descargas no ano 2003 no Arco Artabro por grandes grupos

	kg	%	€	%	€/kg
BIVALVOS	151.421	0,77%	1.744.685	3,24%	11,52
CEFALOPODOS	754.486	3,83%	1.517.354	2,82%	2,01
CRUSTACEOS	591.268	3,00%	6.859.702	12,74%	11,60
PEIXES	18.184.348	92,37%	43.716.901	81,17%	2,40
RESTO DAS DESCARGAS	4.411	0,02%	19.713	0,04%	4,47
<b>TOTAL ZONA</b>	<b>19.685.934</b>	<b>100,00%</b>	<b>53.858.355</b>	<b>100,00%</b>	<b>2,74</b>

Distribución porcentual das descargas en kg por grandes grupos no Arco Artabro

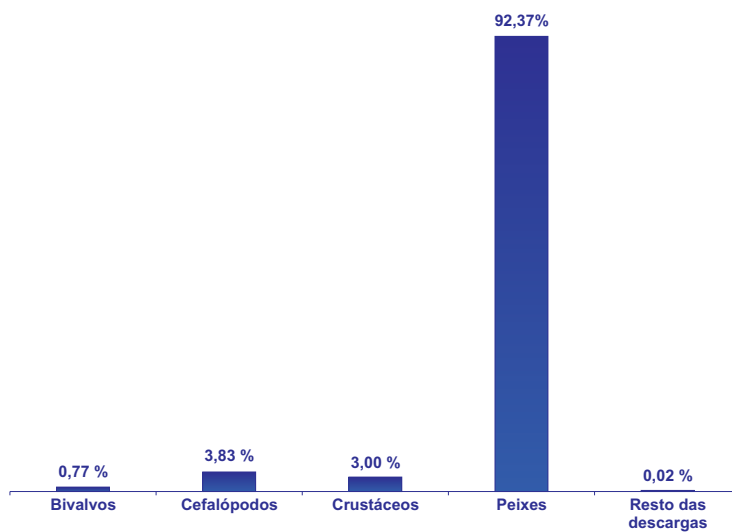

### Comparativo 2003-2002 de descargas no Arco Artabro por grandes grupos

	2003		2002		Diferencia 2003-2002		% Diferencia 2003-2002	
	kg	€	kg	€	kg	€	kg	€
BIVALVOS	151.421	1.744.685	121.636	1.195.028	29.785	549.657	24,49%	46,00%
CEFALOPODOS	754.486	1.517.354	1.117.326	2.121.962	-362.839	-604.609	-32,47%	-28,49%
CRUSTACEOS	591.268	6.859.702	586.641	6.675.407	4.627	184.295	0,79%	2,76%
EQUINODERMOS			12,00	22	-12	-22	-100,00%	-100,00%
PEIXES	18.184.348	43.716.901	19.184.286,04	48.451.655	-999.939	-4.734.754	-5,21%	-9,77%
RESTO DAS DESCARGAS	4.411	19.713	6.572,00	38.634	-2.161	-18.921	-32,88%	-48,97%
<b>TOTAL ZONA</b>	<b>19.685.934</b>	<b>53.858.355</b>	<b>21.016.473</b>	<b>58.482.708</b>	<b>-1.330.539</b>	<b>-4.624.353</b>	<b>-6,33%</b>	<b>-7,91%</b>

Comparativa 2003-2002 de descargas en kg por grandes grupos no Arco Artabro

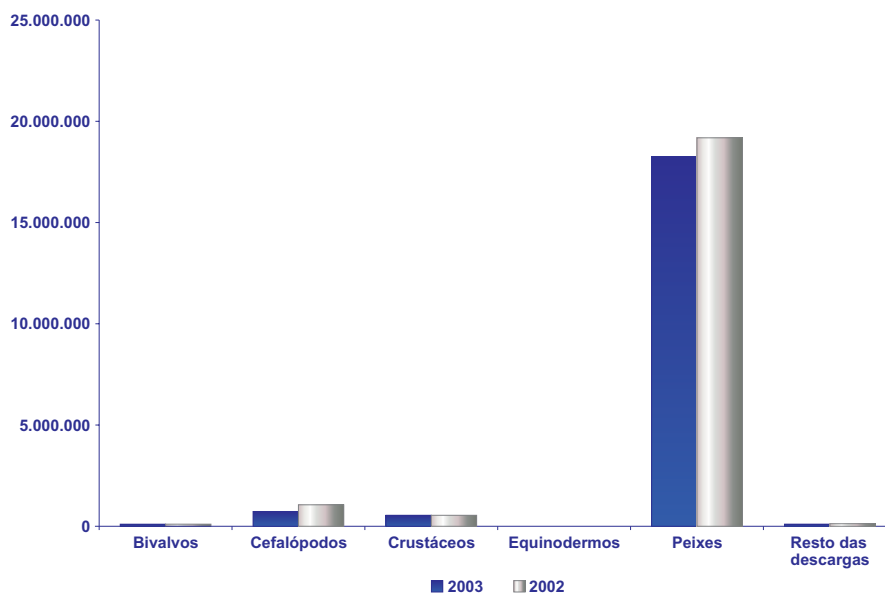

### Información xeral de descargas no ano 2003 no Arco Artabro por lonxas

	kg	%	€	%	€/kg
A CORUÑA CONFRARIA	136.305	0,69%	1.358.893	2,52%	9,97
ARPEGA	5.246.945	26,65%	20.873.693	38,76%	3,98
CAION	14.751	0,07%	112.683	0,21%	7,64
CORUÑA A. VILLAR	342.772	1,74%	431.606	0,80%	1,26
CORUÑA ARPENOR	346.171	1,76%	1.092.514	2,03%	3,16
MIÑO	4.492	0,02%	91.491	0,17%	20,37
O.P.P. 13 - CORUÑA	4.408.886	22,40%	15.767.179	29,28%	3,58
PONTEDEUME	10.520	0,05%	292.936	0,54%	27,85
SADA	3.256.699	16,54%	1.882.002	3,49%	0,58
SUBHASTADORES CORUÑA	5.918.395	30,06%	11.955.359	22,20%	2,02
<b>TOTAL ZONA</b>	<b>19.685.934</b>	<b>100,00%</b>	<b>53.858.355</b>	<b>100,00%</b>	<b>2,74</b>

### Distribución porcentual das descargas en kg por lonxas no Arco Artabro

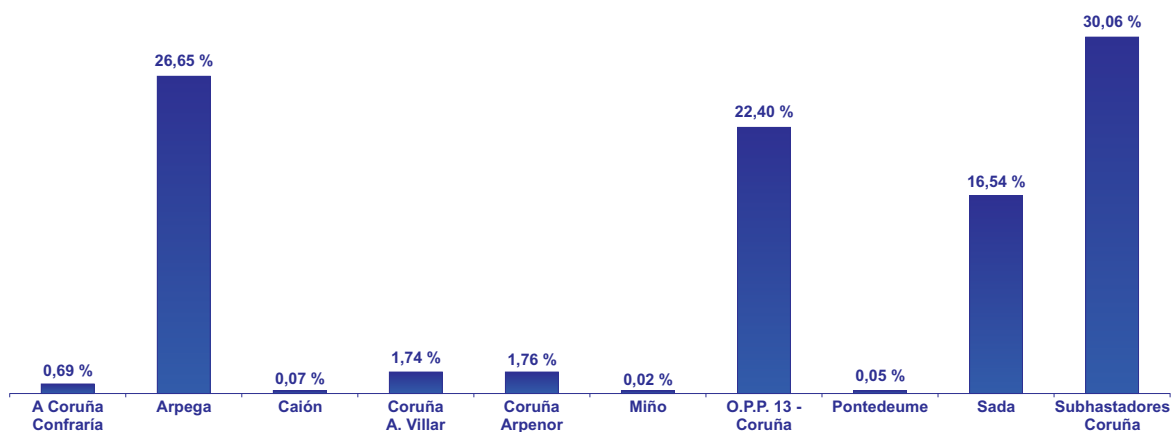

### Comparativo 2003-2002 de descargas no Arco Artabro por lonxas

	2003		2002		Diferencia 2003-2002		% Diferencia 2003-2002	
	kg	€	kg	€	kg	€	kg	€
A CORUÑA CONFRARIA	136.305	1.358.893	93.221	811.812	43.083	547.081	46,22%	67,39%
ARPEGA	5.246.945	20.873.693	6.773.016	26.497.746	-1.526.071	-5.624.053	-22,53%	-21,22%
CAION	14.751	112.683	49.349,10	266.762	-34.598	-154.080	-70,11%	-57,76%
CORUÑA A. VILLAR	342.772	431.606	199.700,95	233.412	143.071	198.194	71,64%	84,91%
CORUÑA ARPENOR	346.171	1.092.514	96.466,00	317.886	249.705	774.628	258,85%	243,68%
MIÑO	4.492	91.491	19.215	157.655	-14.723	-66.163	-76,62%	-41,97%
O.P.P. 13 - CORUÑA	4.408.886	15.767.179	2.968.495,00	12.427.768	1.440.391	3.339.411	48,52%	26,87%
PONTEDEUME	10.520	292.936	8.703,56	217.665	1.816	75.271	20,87%	34,58%
SADA	3.256.699	1.882.002	3.114.985,00	2.326.626	141.714	-444.624	4,55%	-19,11%
SUBHASTADORES CORUÑA	5.918.395	11.955.359	7.693.320,49	15.225.375	-1.774.925	-3.270.017	-23,07%	-21,48%
<b>TOTAL ZONA</b>	<b>19.685.934</b>	<b>53.858.355</b>	<b>21.016.473</b>	<b>58.482.708</b>	<b>-1.330.539</b>	<b>-4.624.353</b>	<b>-6,33%</b>	<b>-7,91%</b>

### Comparativa 2003-2002 de descargas en kg por lonxas no Arco Artabro

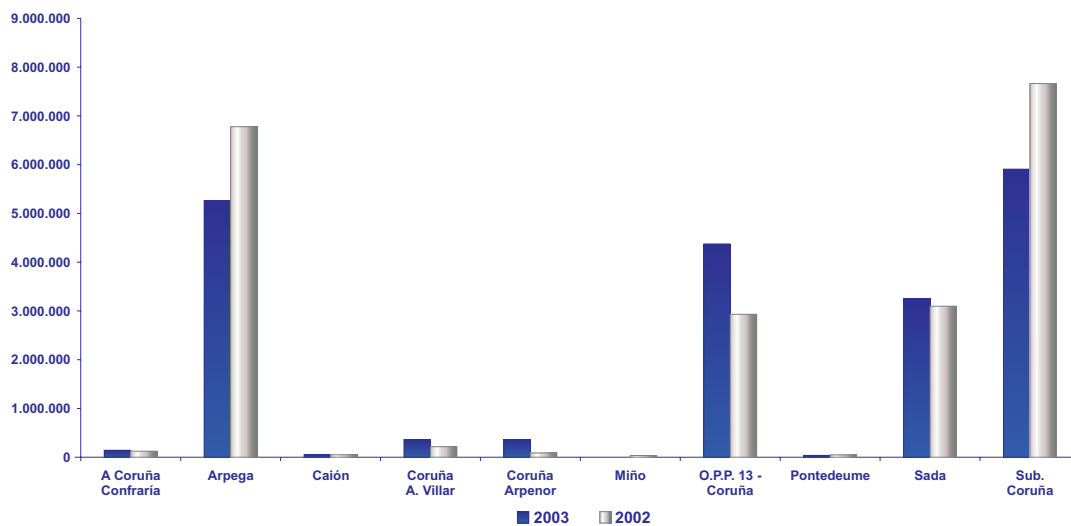

### Información xeral de descargas no ano 2003 na Zona Coruña Norte por grandes grupos

	kg	%	€	%	€/kg
BIVALVOS	22.570	1,02%	355.213	4,38%	15,74
CEFALOPODOS	160.677	7,24%	791.396	9,75%	4,93
CRUSTACEOS	92.059	4,15%	2.231.275	27,50%	24,24
GASTEROPODOS	948	0,04%	1.533	0,02%	1,62
PEIXES	1.935.364	87,26%	4.692.252	57,83%	2,42
RESTO DAS DESCARGAS	6.396	0,29%	42.313	0,52%	6,62
<b>TOTAL ZONA</b>	<b>2.218.013</b>	<b>100,00%</b>	<b>8.113.981</b>	<b>100,00%</b>	<b>3,66</b>

Distribución porcentual das descargas en kg por grandes grupos en Coruña Norte

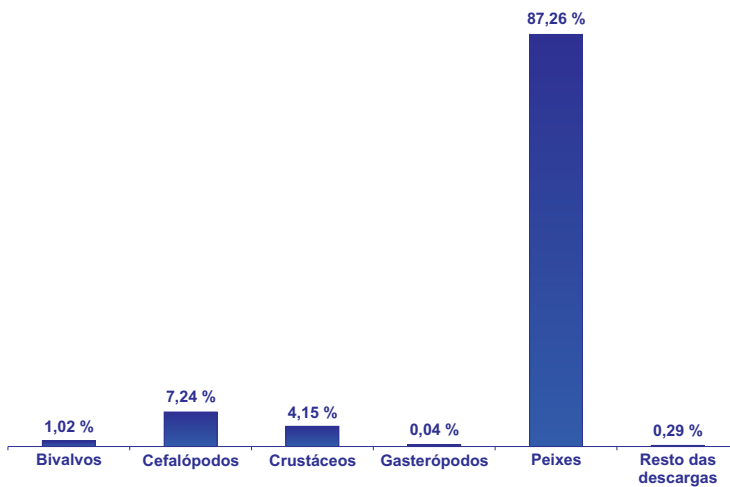

### Comparativo 2003-2002 de descargas na Zona Coruña Norte por grandes grupos

	2003		2002		Diferencia 2003-2002		% Diferencia 2003-2002	
	kg	€	kg	€	kg	€	kg	€
BIVALVOS	22.570	355.213	19.862	394.206	2.707	-38.994	13,63%	-9,89%
CEFALOPODOS	160.677	791.396	127.246	549.940	33.431	241.456	26,27%	43,91%
CRUSTACEOS	92.059	2.231.275	97.119	2.009.171	-5.060	222.104	-5,21%	11,05%
GASTEROPODOS	948	1.533	820	2.219	128	-686	15,62%	-30,90%
PEIXES	1.935.364	4.692.252	2.503.811	5.286.720	-568.448	-594.468	-22,70%	-11,24%
RESTO DAS DESCARGAS	6.396	42.313	11.970	75.085	-5.574	-32.772	-46,56%	-43,65%
<b>TOTAL ZONA</b>	<b>2.218.013</b>	<b>8.113.981</b>	<b>2.760.828</b>	<b>8.317.341</b>	<b>-542.815</b>	<b>-203.361</b>	<b>-19,66%</b>	<b>-2,45%</b>

Comparativa 2003-2002 de descargas en kg por grandes grupos en Coruña Norte

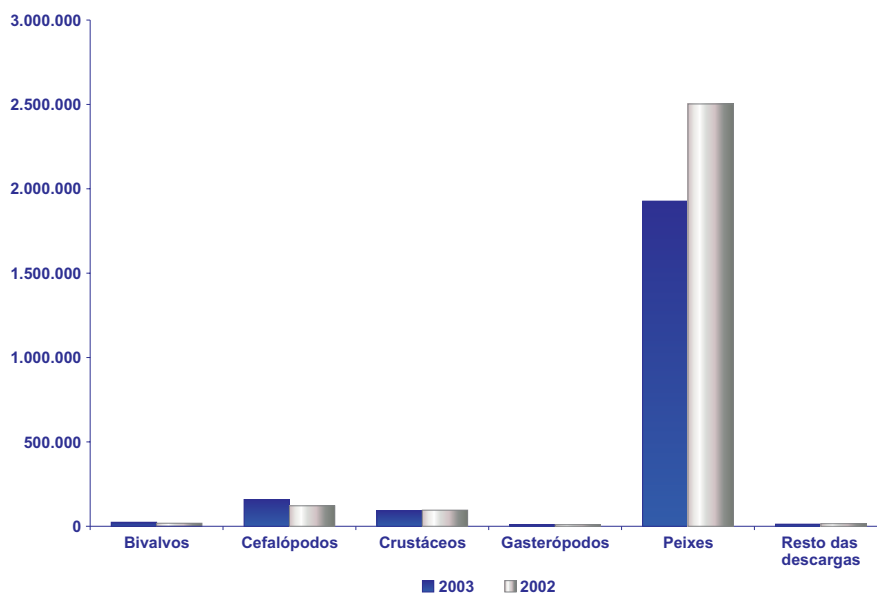

**Información xeral de descargas no ano 2003 na Zona Coruña Norte por lonxas**

	kg	%	€	%	€/kg
CARIÑO	1.585.611	71,49%	3.197.851	39,41%	2,02
CEDEIRA	627.093	28,27%	4.824.377	59,46%	7,69
ESPASANTE	5.309	0,24%	91.753	1,13%	17,28
<b>TOTAL ZONA</b>	<b>2.218.013</b>	<b>100,00%</b>	<b>8.113.981</b>	<b>100,00%</b>	<b>3,66</b>

Distribución porcentual das descargas en kg por lonxas en Coruña Norte

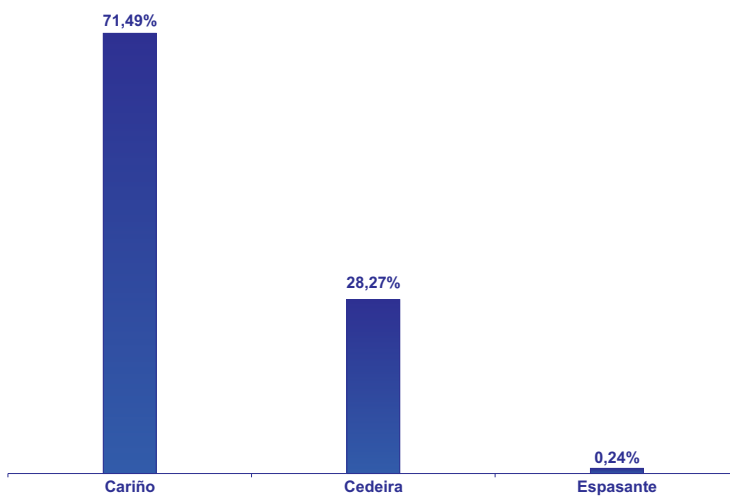

Comparativo 2003-2002 de descargas na Zona Coruña Norte por lonxas

	2003		2002		Diferencia 2003-2002		% Diferencia 2003-2002	
	kg	€	kg	€	kg	€	kg	€
CARIÑO	1.585.611	3.197.851	2.047.851	3.041.646	-462.240	156.205	-22,57%	5,14%
CEDEIRA	627.093	4.824.377	706.389	5.154.480	-79.296	-330.104	-11,23%	-6,40%
ESPASANTE	5.309	91.753	6.589	121.215	-1.280	-29.462	-19,42%	-24,31%
<b>TOTAL ZONA</b>	<b>2.218.013</b>	<b>8.113.981</b>	<b>2.760.828</b>	<b>8.317.341</b>	<b>-542.815</b>	<b>-203.361</b>	<b>-19,66%</b>	<b>-2,45%</b>

Comparativa 2003-2002 de descargas en kg por lonxas en Coruña Norte

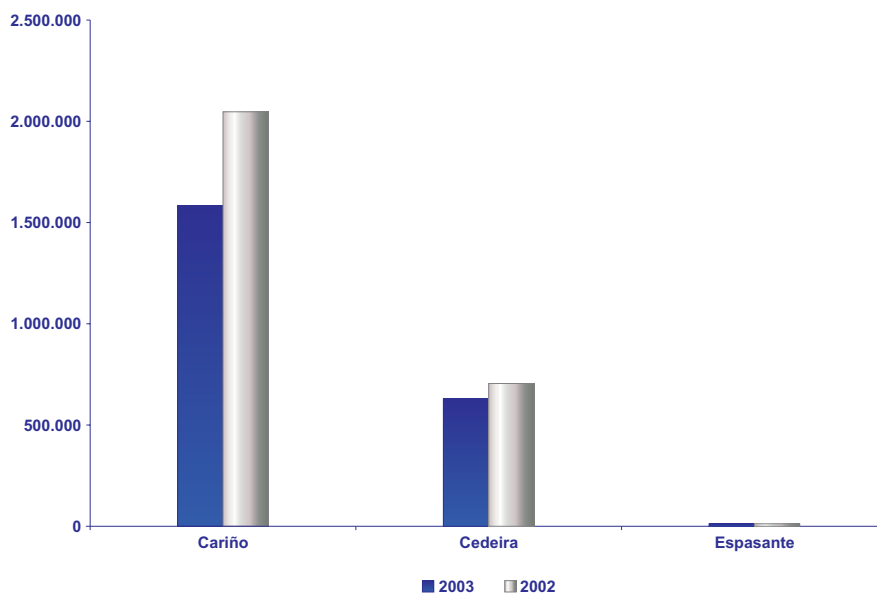



### Información xeral de descargas no ano 2003 na Zona Costa Lucense por grandes grupos

	kg	%	€	%	€/kg
BIVALVOS	13.646	0,04%	204.547	0,28%	14,99
CEFALOPODOS	636.225	2,07%	2.465.047	3,38%	3,87
CRUSTACEOS	86.957	0,28%	1.340.162	1,84%	15,41
EQUINODERMOS	17.744	0,06%	42.840	0,06%	2,41
GASTEROPODOS	1.142	0,00%	2.386	0,00%	2,09
PEIXES	29.979.606	97,35%	68.650.839	94,04%	2,29
RESTO DAS DESCARGAS	61.924	0,20%	297.926	0,41%	4,81
<b>TOTAL ZONA</b>	<b>30.797.243</b>	<b>100,00%</b>	<b>73.003.747</b>	<b>100,00%</b>	<b>2,37</b>

Distribución porcentual das descargas en kg por grandes grupos na Costa Lucense

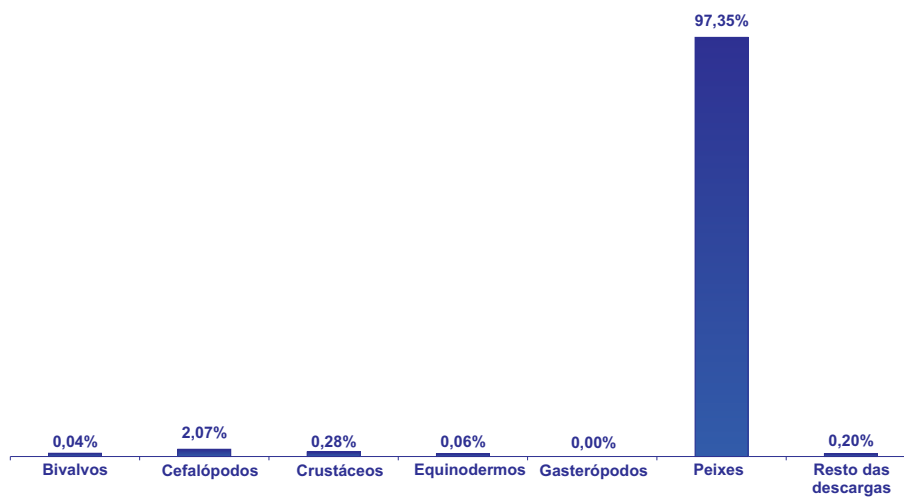

### Comparativo 2003-2002 de descargas na Zona Costa Lucense por grandes grupos

	2003		2002		Diferencia 2003-2002		% Diferencia 2003-2002	
	kg	€	kg	€	kg	€	kg	€
BIVALVOS	13.646	204.547	9.099	183.403	4.547	21.144	49,97%	11,53%
CEFALOPODOS	636.225	2.465.047	501.191	1.356.692	135.034	1.108.355	26,94%	81,70%
CRUSTACEOS	86.957	1.340.162	69.696	1.058.091	17.261	282.071	24,77%	26,66%
EQUINODERMOS	17.744	42.840	26.925	38.377	-9.181	4.462	-34,10%	11,63%
GASTEROPODOS	1.142	2.386	3.285	3.887	-2.143	-1.501	-65,23%	-38,62%
PEIXES	29.979.606	68.650.839	27.569.160	63.162.939	2.410.446	5.487.901	8,74%	8,69%
RESTO DAS DESCARGAS	61.924	297.926	73.199	315.011	-11.275	-17.085	-15,40%	-5,42%
<b>TOTAL ZONA</b>	<b>30.797.243</b>	<b>73.003.747</b>	<b>28.252.555</b>	<b>66.118.401</b>	<b>2.544.687</b>	<b>6.885.346</b>	<b>9,01%</b>	<b>10,41%</b>

Comparativa 2003-2002 de descargas en kg por grandes grupos na Costa Lucense

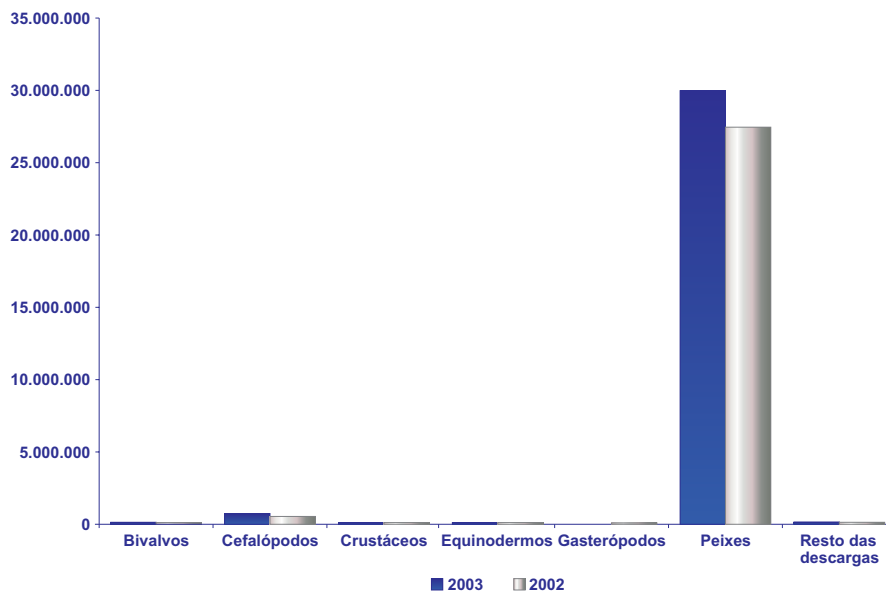

**Información xeral de descargas no ano 2003 na Zona Costa Lucense por lonxas**

	kg	%	€	%	€/kg
BURELA	13.608.867	44,19%	33.041.248	45,26%	2,43
CELEIRO	17.000.235	55,20%	38.429.997	52,64%	2,26
O BARQUEIRO	2.492	0,01%	63.903	0,09%	25,64
RIBADEO	75.848	0,25%	407.817	0,56%	5,38
SAN CIBRAO	105.884	0,34%	953.376	1,31%	9,00
VICEDO	3.917	0,01%	107.406	0,15%	27,42
<b>TOTAL ZONA</b>	<b>30.797.243</b>	<b>100,00%</b>	<b>73.003.747</b>	<b>100,00%</b>	<b>2,37</b>

Distribución porcentual das descargas en kg por lonxa na Costa Lucense

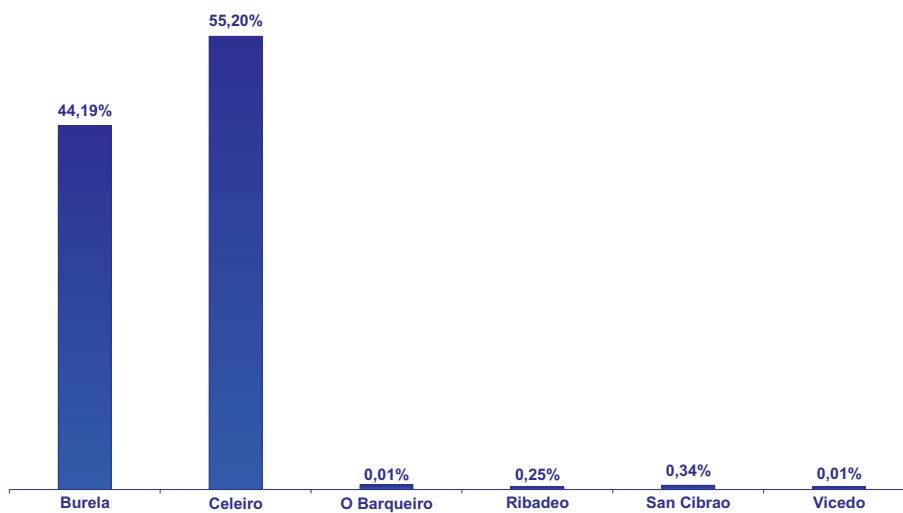

### Comparativo 2003-2002 de descargas na Zona Costa Lucense por lonxas

	2003		2002		Diferencia 2003-2002		% Diferencia 2003-2002	
	kg	€	kg	€	kg	€	kg	€
BURELA	13.608.867	33.041.248	15.342.071	21.132.716	-1.733.204	11.908.533	-11,30%	56,35%
CELEIRO	17.000.235	38.429.997	12.701.401	43.308.337	4.298.834	-4.878.340	33,85%	-11,26%
O BARQUEIRO	2.492	63.903	2.833	58.713	-341	5.190	-12,03%	8,84%
RIBADEO	75.848	407.817	73.322	403.159	2.526	4.658	3,44%	1,16%
SAN CIBRAO	105.884	953.376	129.411	1.123.267	-23.528	-169.891	-18,18%	-15,12%
VICEDO	3.917	107.406	3.516	92.209	401	15.197	11,40%	16,48%
<b>TOTAL ZONA</b>	<b>30.797.243</b>	<b>73.003.747</b>	<b>28.252.555</b>	<b>66.118.401</b>	<b>2.544.687</b>	<b>6.885.346</b>	<b>9,01%</b>	<b>10,41%</b>

Comparativa 2003-2002 de descargas en kg por lonxas na Costa Lucense

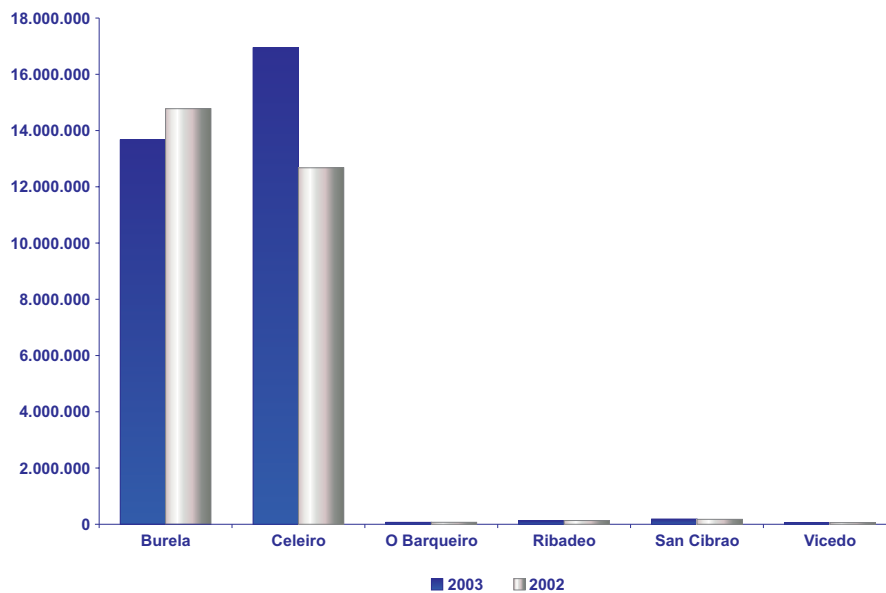

### Información xeral de descargas no ano 2003 na Zona Costa Noroeste por grandes grupos

	kg	%	€	%	€/kg
BIVALVOS	153.731	2,82%	921.255	11,81%	5,99
CEFALOPODOS	263.442	4,84%	1.289.099	16,53%	4,89
CRUSTACEOS	52.907	0,97%	1.178.449	15,11%	22,27
EQUINODERMOS	182.917	3,36%	293.255	3,76%	1,60
INVERTEBRADOS	28	0,00%	864	0,01%	30,86
PEIXES	4.788.619	87,98%	4.109.753	52,70%	0,86
RESTO DAS DESCARGAS	935	0,02%	5.593	0,07%	5,98
<b>TOTAL ZONA</b>	<b>5.442.579</b>	<b>100,00%</b>	<b>7.798.268</b>	<b>100,00%</b>	<b>1,43</b>

Distribución porcentual das descargas en kg por grandes grupos na Costa Noroeste

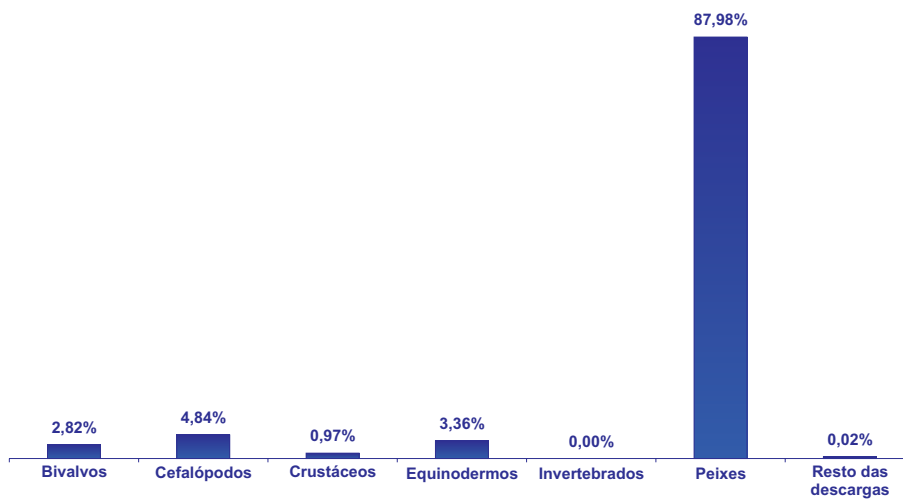

### Comparativo 2003-2002 de descargas na Zona Costa Noroeste por grandes grupos

	2003		2002		Diferencia 2003-2002		% Diferencia 2003-2002	
	kg	€	kg	€	kg	€	kg	€
BIVALVOS	153.731	921.255	151.294	943.657	2.437	-22.402	1,61%	-2,37%
CEFALOPODOS	263.442	1.289.099	447.702	2.204.785	-184.260	-915.686	-41,16%	-41,53%
CRUSTACEOS	52.907	1.178.449	79.901	1.499.950	-26.994	-321.501	-33,78%	-21,43%
EQUINODERMOS	182.917	293.255	215.674,20	384.430	-32.757	-91.176	-15,19%	-23,72%
GASTEROPODOS			130,00	312		-312	-100,00%	-100,00%
INVERTEBRADOS	28	864	84,00	2.468	-56	-1.604	-66,67%	-64,99%
PEIXES	4.788.619	4.109.753	6.702.062,29	7.677.071	-1.913.444	-3.567.318	-28,55%	-46,47%
RESTO DAS DESCARGAS	935	5.593	2.313,00	13.750	-1.378	-8.157	-59,60%	-59,32%
<b>TOTAL ZONA</b>	<b>5.442.579</b>	<b>7.798.268</b>	<b>7.599.160</b>	<b>12.726.424</b>	<b>-2.156.581</b>	<b>-4.928.155</b>	<b>-28,38%</b>	<b>-38,72%</b>

Comparativa 2003-2002 de descargas en kg por grandes grupos na Costa Noroeste

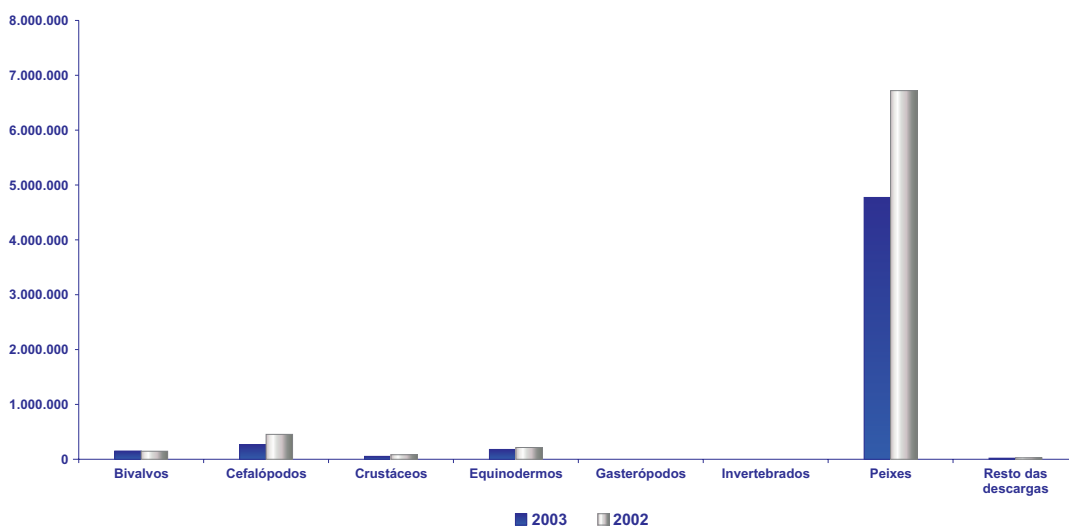

### Información xeral de descargas no ano 2003 na Zona Costa Noroeste por lonxas

	kg	%	€	%	€/kg
CAMARIÑAS	2.402.861	44,15%	2.339.955	30,01%	0,97
CORCUBION	2.671	0,05%	11.175	0,14%	4,18
CORME	205.333	3,77%	536.505	6,88%	2,61
FISTERRA	226.401	4,16%	886.219	11,36%	3,91
LAXE	255.149	4,69%	740.251	9,49%	2,90
LIRA-CARNOTA	140.195	2,58%	635.156	8,14%	4,53
MALPICA	2.115.871	38,88%	2.213.011	28,38%	1,05
MUXIA	46.169	0,85%	283.089	3,63%	6,13
RIO ANLLONS	47.930	0,88%	152.907	1,96%	3,19
<b>TOTAL ZONA</b>	<b>5.442.579</b>	<b>100,00%</b>	<b>7.798.268</b>	<b>100,00%</b>	<b>1,43</b>

Distribución porcentual das descargas en kg por lonxas na Costa Noroeste

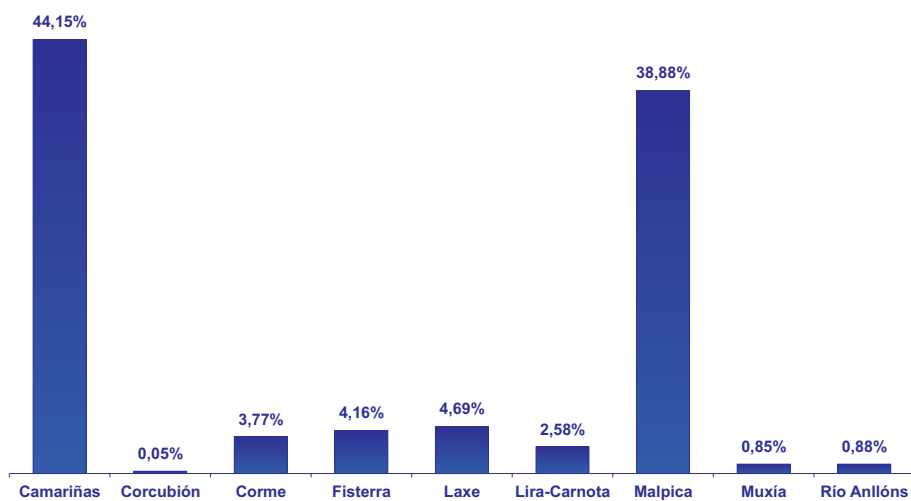

### Comparativo 2003-2002 de descargas na Zona Costa Noroeste por lonxas

	2003		2002		Diferencia 2003-2002		% Diferencia 2003-2002	
	kg	€	kg	€	kg	€	kg	€
BALDAIO			6.185,00	32.012	-6.185	-32.012	-100,00%	-100,00%
CAMARIÑAS	2.402.861	2.339.955	1.885.532	2.535.697	517.329	-195.742	27,44%	-7,72%
CORCUBION	2.671	11.175	22.922,20	129.838	-20.251	-118.663	-88,35%	-91,39%
CORME	205.333	536.505	274.742	632.406	-69.409	-95.902	-25,26%	-15,16%
FISTERRA	226.401	886.219	441.556,45	1.716.340	-215.155	-830.121	-48,73%	-48,37%
LAXE	255.149	740.251	415.228	1.194.799	-160.080	-454.548	-38,55%	-38,04%
LIRA-CARNOTA	140.195	635.156	170.302,55	864.650	-30.108	-229.495	-17,68%	-26,54%
MALPICA	2.115.871	2.213.011	4.233.294,45	4.814.340	-2.117.424	-2.601.329	-50,02%	-54,03%
MUXIA	46.169	283.089	119.291,55	738.988	-73.123	-455.899	-61,30%	-61,69%
RIO ANLLONS	47.930	152.907	30.106	67.353	17.825	85.555	59,21%	127,03%
<b>TOTAL ZONA</b>	<b>5.442.579</b>	<b>7.798.268</b>	<b>7.599.160</b>	<b>12.726.424</b>	<b>-2.156.581</b>	<b>-4.928.155</b>	<b>-28,38%</b>	<b>-38,72%</b>

### Comparativa 2003-2002 de descargas en kg por lonxas na Costa Noroeste

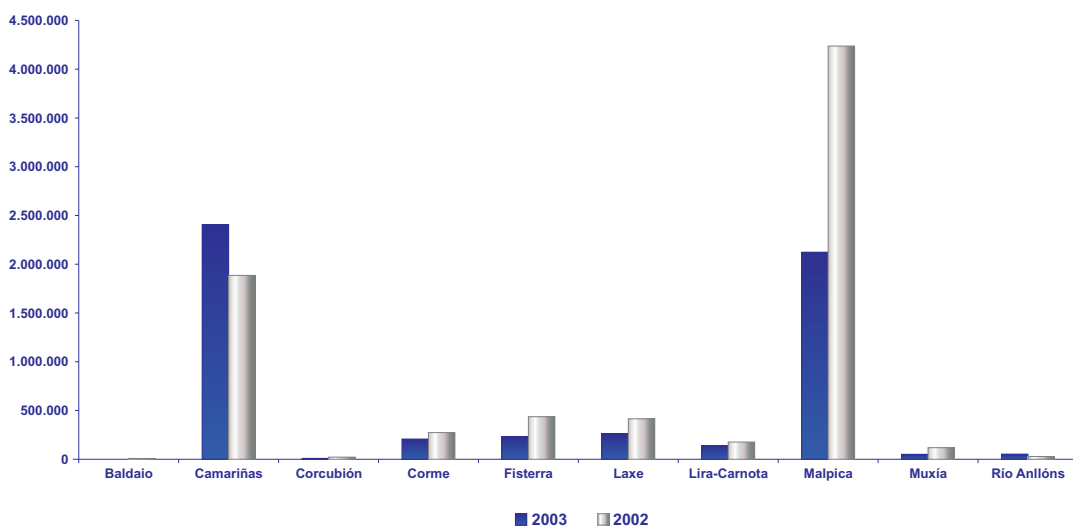



### Información xeral de descargas no ano 2003 na Zona Ría de Arousa por grandes grupos

	kg	%	€	%	€/kg
BIVALVOS	4.566.751	19,80%	28.958.907	49,20%	6,34
CEFALOPODOS	921.912	4,00%	4.592.874	7,80%	4,98
CRUSTACEOS	201.352	0,87%	4.775.772	8,11%	23,72
EQUINODERMOS	37.713	0,16%	58.906	0,10%	1,56
GASTEROPODOS	166	0,00%	404	0,00%	2,43
PEIXES	17.333.749	75,16%	20.469.301	34,78%	1,18
RESTO DAS DESCARGAS	267	0,00%	1.999	0,00%	7,50
<b>TOTAL ZONA</b>	<b>23.061.910</b>	<b>100,00%</b>	<b>58.858.163</b>	<b>100,00%</b>	<b>2,55</b>

Distribución porcentual das descargas en kg por grandes grupos na Ría de Arousa

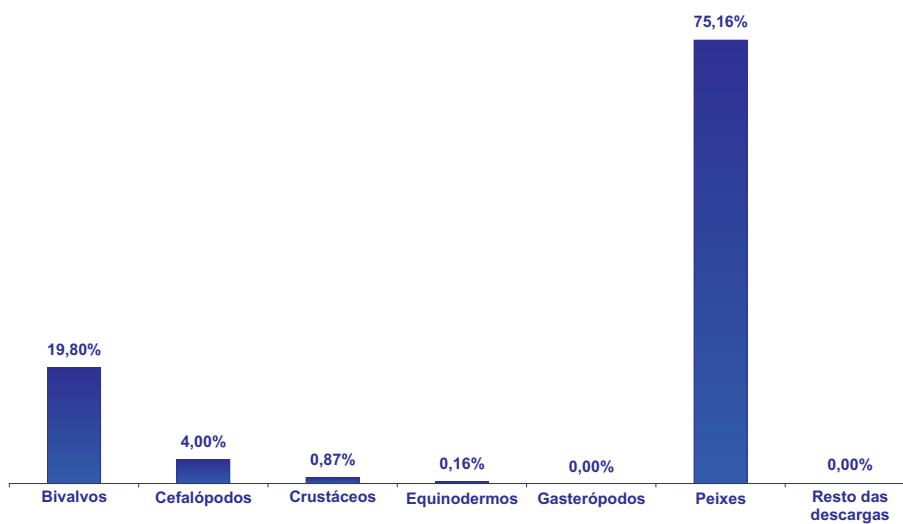

### Comparativo 2003-2002 de descargas na zona Ría de Arousa por grandes grupos

	2003		2002		Diferencia 2003-2002		% Diferencia 2003-2002	
	kg	€	kg	€	kg	€	kg	€
BIVALVOS	4.566.751	28.958.907	5.521.280	31.634.893	-954.529	-2.675.986	-17,29%	-8,46%
CEFALOPODOS	921.912	4.592.874	828.381	3.706.159	93.531	886.715	11,29%	23,93%
CRUSTACEOS	201.352	4.775.772	204.640	4.036.769	-3.288	739.003	-1,61%	18,31%
EQUINODERMOS	37.713	58.906	169.924,50	257.898	-132.212	-198.992	-77,81%	-77,16%
GASTEROPODOS	166	404	303,00	679	-137	-276	-45,21%	-40,58%
PEIXES	17.333.749	20.469.301	20.039.379,13	20.183.234	-2.705.630	286.068	-13,50%	1,42%
RESTO DAS DESCARGAS	267	1.999	199,50	1.161	67	838	33,58%	72,18%
<b>TOTAL ZONA</b>	<b>23.061.910</b>	<b>58.858.163</b>	<b>26.764.108</b>	<b>59.820.794</b>	<b>-3.702.198</b>	<b>-962.630</b>	<b>-13,83%</b>	<b>-1,61%</b>

### Comparativa 2003-2002 de descargas en kg por grandes grupos na Ría de Arousa

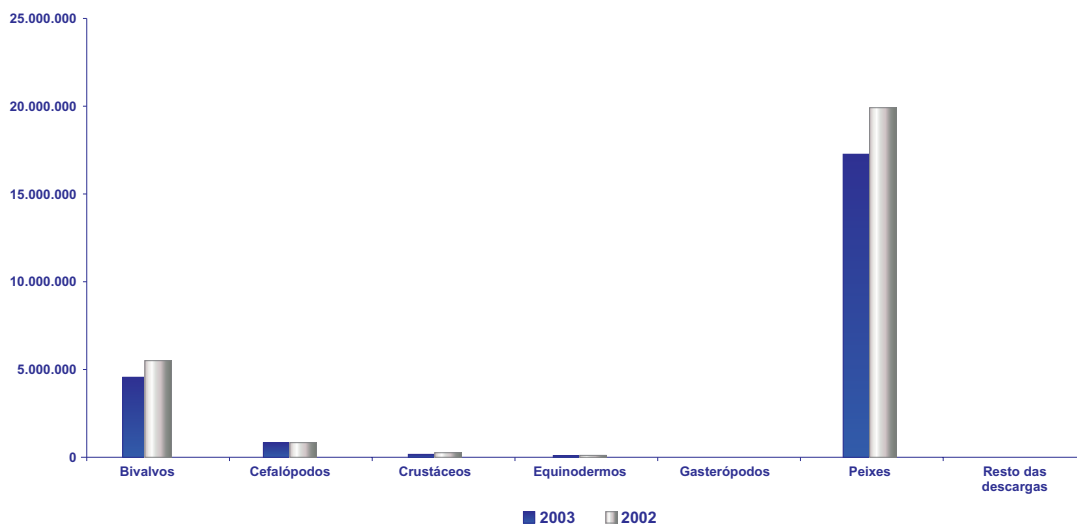

### Información xeral de descargas no ano 2003 na Zona Ría de Arousa por lonxas

	kg	%	€	%	€/kg
AGUIÑO	104.889	0,45%	1.809.299	3,07%	17,25
CABO DE CRUZ	276.471	1,20%	2.179.892	3,70%	7,88
CAMBADOS	1.087.142	4,71%	4.928.509	8,37%	4,53
CARRIL	627.543	2,72%	3.589.239	6,10%	5,72
ILLA DE AROUSA	966.717	4,19%	7.210.537	12,25%	7,46
O GROVE	453.275	1,97%	4.203.997	7,14%	9,27
O GROVE VENDEDURIA	237.078	1,03%	1.501.487	2,55%	6,33
POBRA DO CARAMIÑAL	326.018	1,41%	2.525.583	4,29%	7,75
RIA DE AROSA	3.612	0,02%	33.277	0,06%	9,21
RIANXO	716.400	3,11%	2.762.684	4,69%	3,86
RIBEIRA	17.833.371	77,33%	24.671.069	41,92%	1,38
VILANOVA	337.674	1,46%	2.676.684	4,55%	7,93
VILAXOAN	91.721	0,40%	765.906	1,30%	8,35
<b>TOTAL ZONA</b>	<b>23.061.910</b>	<b>100,00%</b>	<b>58.858.163</b>	<b>100,00%</b>	<b>2,55</b>

Distribución porcentual das descargas en kg por lonxas na Ría de Arousa

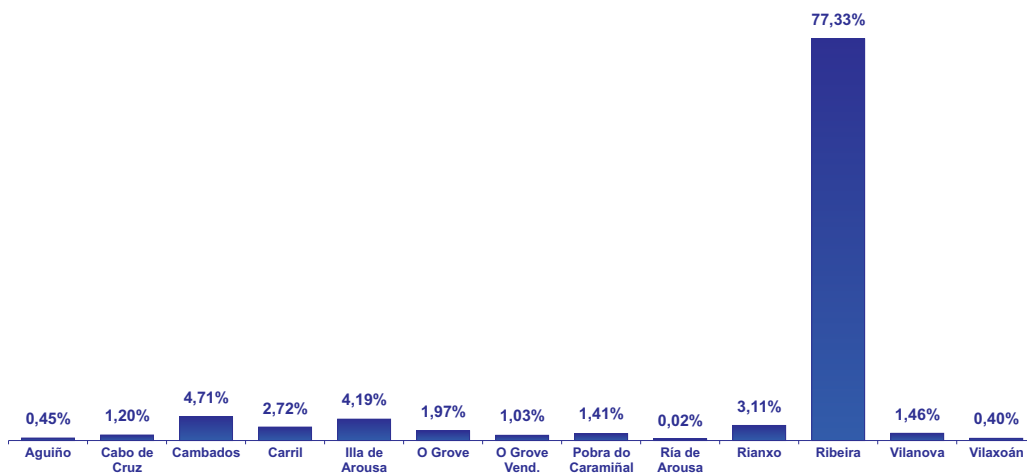

### Comparativo 2003-2002 de descargas na zona Ría de Arousa por lonxas

	2003		2002		Diferencia 2003-2002		% Diferencia 2003-2002	
	kg	€	kg	€	kg	€	kg	€
AGUIÑO	104.889	1.809.299	289.380	2.026.574	-184.490	-217.275	-63,75%	-10,72%
CABO DE CRUZ	276.471	2.179.892	477.301,00	2.699.487	-200.830	-519.595	-42,08%	-19,25%
CAMBADOS	1.087.142	4.928.509	1.303.298	5.259.588	-216.156	-331.080	-16,59%	-6,29%
CARRIL	627.543	3.589.239	1.046.269,00	4.689.379	-418.727	-1.100.140	-40,02%	-23,46%
ILLA DE AROUSA	966.717	7.210.537	955.504	7.044.465	11.212	166.073	1,17%	2,36%
O GROVE	453.275	4.203.997	607.383,10	4.894.130	-154.108	-690.132	-25,37%	-14,10%
O GROVE VENDEURIA	237.078	1.501.487	275.681,30	1.764.477	-38.603	-262.990	-14,00%	-14,90%
POBRA DO CARAMIÑAL	326.018	2.525.583	346.345,00	2.757.412	-20.327	-231.829	-5,87%	-8,41%
RIA DE AROSA	3.612	33.277	27.026	272.115	-23.414	-238.837	-86,63%	-87,77%
RIANXO	716.400	2.762.684	618.776	1.478.899	97.624	1.283.785	15,78%	86,81%
RIBEIRA	17.833.371	24.671.069	20.384.009	24.033.116	-2.550.638	637.953	-12,51%	2,65%
VILANOVA	337.674	2.676.684	297.120	2.266.344	40.554	410.340	13,65%	18,11%
VILAXOAN	91.721	765.906	136.016	634.809	-44.294	131.097	-32,57%	20,65%
<b>TOTAL ZONA</b>	<b>23.061.910</b>	<b>58.858.163</b>	<b>26.764.108</b>	<b>59.820.794</b>	<b>-3.702.198</b>	<b>-962.630</b>	<b>-13,83%</b>	<b>-1,61%</b>

Comparativa 2003-2002 de descargas en kg por lonxas na Ría de Arousa

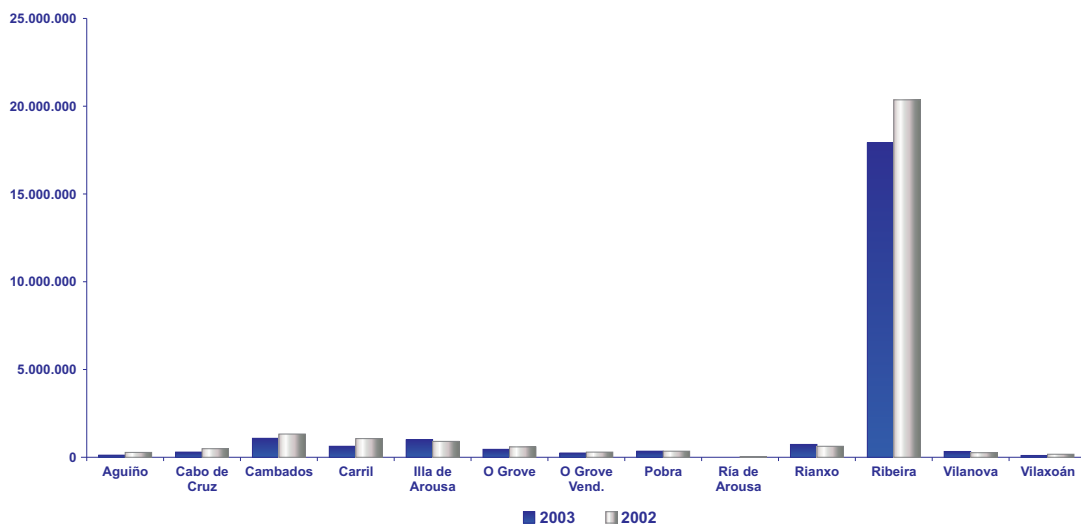

### Información xeral de descargas no ano 2003 na Zona Ría de Ferrol por grandes grupos

	kg	%	€	%	€/kg
BIVALVOS	344.612	87,24%	3.163.091	75,73%	9,18
CEFALOPODOS	385	0,10%	1.661	0,04%	4,32
CRUSTACEOS	49.531	12,54%	1.008.601	24,15%	20,36
PEIXES	507	0,13%	3.596	0,09%	7,09
<b>TOTAL ZONA</b>	<b>395.036</b>	<b>100,00%</b>	<b>4.176.949</b>	<b>100,00%</b>	<b>10,57</b>

Distribución porcentual das descargas en kg por grandes grupos na Ría de Ferrol

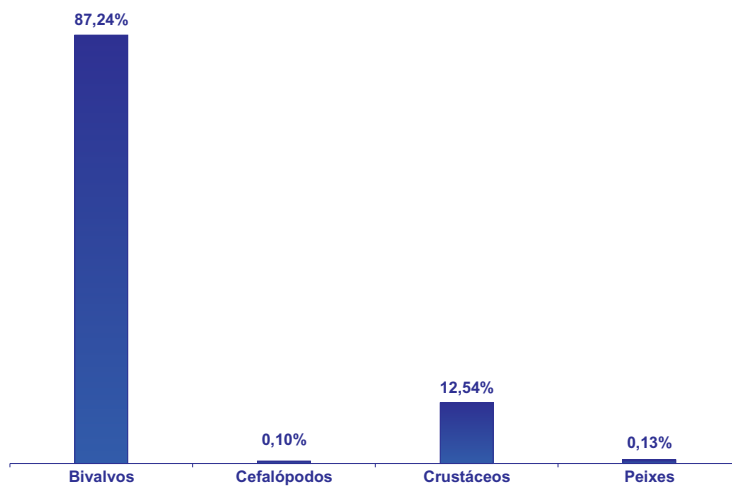

### Comparativo 2003-2002 de descargas na zona Ría de Ferrol por grandes grupos

	2003		2002		Diferencia 2003-2002		% Diferencia 2003-2002	
	kg	€	kg	€	kg	€	kg	€
BIVALVOS	344.612	3.163.091	377.543	2.824.175	-32.930	338.916	-8,72%	12,00%
CEFALOPODOS	385	1.661			385	1.661		
CRUSTACEOS	49.531	1.008.601	38.668	591.024	10.864	417.577	28,09%	70,65%
EQUINODERMOS			3.810,00	5.148	-3.810	-5.148	-100,00%	-100,00%
PEIXES	507	3.596			507	3.596		
<b>TOTAL ZONA</b>	<b>395.036</b>	<b>4.176.949</b>	<b>420.021</b>	<b>3.420.347</b>	<b>-24.985</b>	<b>756.602</b>	<b>-5,95%</b>	<b>22,12%</b>

Comparativa 2003-2002 de descargas en kg por grandes grupos na Ría de Ferrol

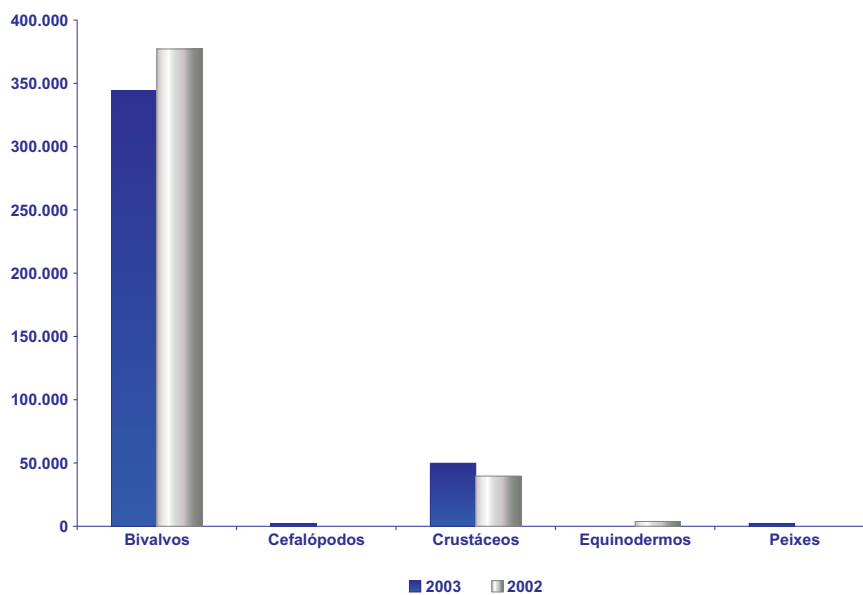

**Información xeral de descargas no ano 2003 na Zona Ría de Ferrol por lonxas**

	kg	%	€	%	€/kg
BARALLOBRE	106.677	27,00%	1.034.954	24,78%	9,70
FERROL CONFRARIA	271.638	68,76%	2.902.224	69,48%	10,68
MUGARDOS	16.721	4,23%	239.771	5,74%	14,34
<b>TOTAL ZONA</b>	<b>395.036</b>	<b>100,00%</b>	<b>4.176.949</b>	<b>100,00%</b>	<b>10,57</b>

Distribución porcentual das descargas en kg por lonxas na Ría de Ferrol

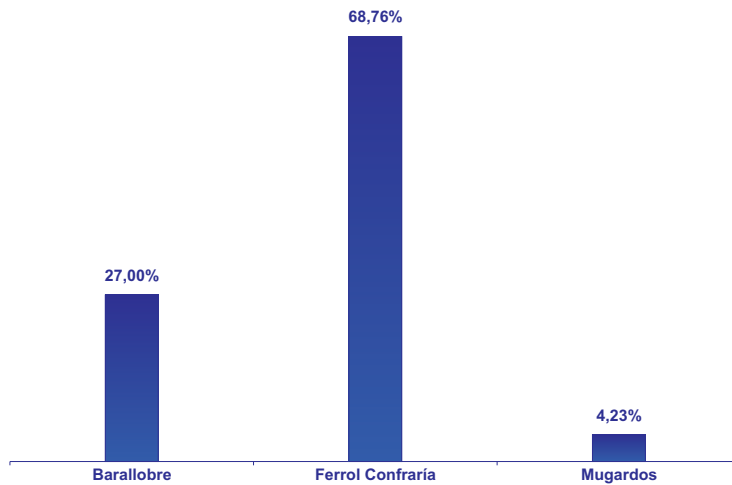

### Comparativo 2003-2002 de descargas na zona Ría de Ferrol por lonxas

	2003		2002		Diferencia 2003-2002		Diferencia 2003-2002	
	kg	€	kg	€	kg	€	kg	€
BARALLOBRE	106.677	1.034.954	112.680,94	738.232	-6.004	296.722	-5,33%	40,19%
FERROL CONFRARIA	271.638	2.902.224	284.052	2.386.557	-12.414	515.666	-4,37%	21,61%
MUGARDOS	16.721	239.771	23.288,05	295.557	-6.567	-55.786	-28,20%	-18,87%
<b>TOTAL ZONA</b>	<b>395.036</b>	<b>4.176.949</b>	<b>420.021</b>	<b>3.420.347</b>	<b>-24.985</b>	<b>756.602</b>	<b>-5,95%</b>	<b>22,12%</b>

Comparativa 2003-2002 de descargas en kg por lonxas na Ría de Ferrol

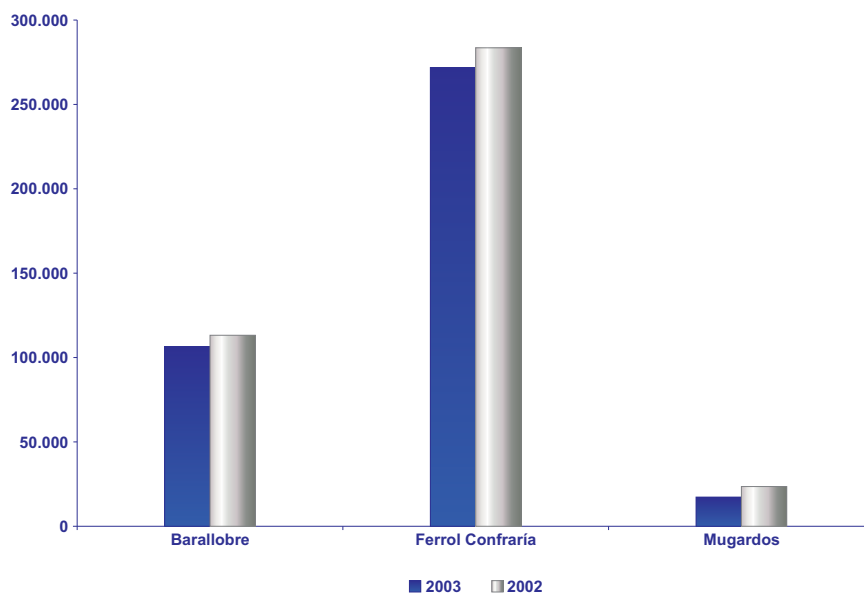



### Información xeral de descargas no ano 2003 na Zona Ría de Muros-Noia por grandes grupos

	kg	%	€	%	€/kg
BIVALVOS	1.338.868	20,06%	8.998.750	61,83%	6,72
CEFALOPODOS	295.263	4,42%	1.538.066	10,57%	5,21
CRUSTACEOS	12.993	0,19%	197.942	1,36%	15,23
EQUINODERMOS	7.200	0,11%	15.649	0,11%	2,17
PEIXES	5.020.838	75,22%	3.803.947	26,13%	0,76
RESTO DAS DESCARGAS	93	0,00%	701	0,00%	7,54
<b>TOTAL ZONA</b>	<b>6.675.255</b>	<b>100,00%</b>	<b>14.555.055</b>	<b>100,00%</b>	<b>2,18</b>

Distribución porcentual das descargas en kg por grandes grupos na Ría de Muros-Noia

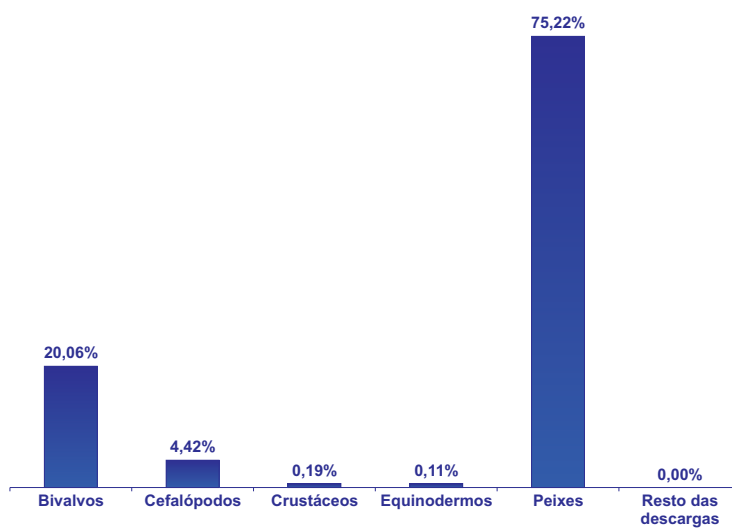

### Comparativo 2003-2002 de descargas na zona Ría de Muros-Noia por grandes grupos

	2003		2002		Diferencia 2003-2002		% Diferencia 2003-2002	
	kg	€	kg	€	kg	€	kg	€
BIVALVOS	1.338.868	8.998.750	1.157.833	5.649.862	181.036	3.348.888	15,64%	59,27%
CEFALOPODOS	295.263	1.538.066	322.066	1.368.300	-26.803	169.765	-8,32%	12,41%
CRUSTACEOS	12.993	197.942	14.284	252.372	-1.291	-54.430	-9,04%	-21,57%
EQUINODERMOS	7.200	15.649	25.110,00	52.733	-17.910	-37.084	-71,33%	-70,32%
PEIXES	5.020.838	3.803.947	5.749.202,90	5.403.328	-728.365	-1.599.381	-12,67%	-29,60%
RESTO DAS DESCARGAS	93	701	203,95	1.261	-111	-560	-54,40%	-44,40%
<b>TOTAL ZONA</b>	<b>6.675.255</b>	<b>14.555.055</b>	<b>7.268.699</b>	<b>12.727.856</b>	<b>-593.445</b>	<b>1.827.199</b>	<b>-8,16%</b>	<b>14,36%</b>

Comparativa 2003-2002 de descargas en kg por grandes grupos na Ría de Muros-Noia

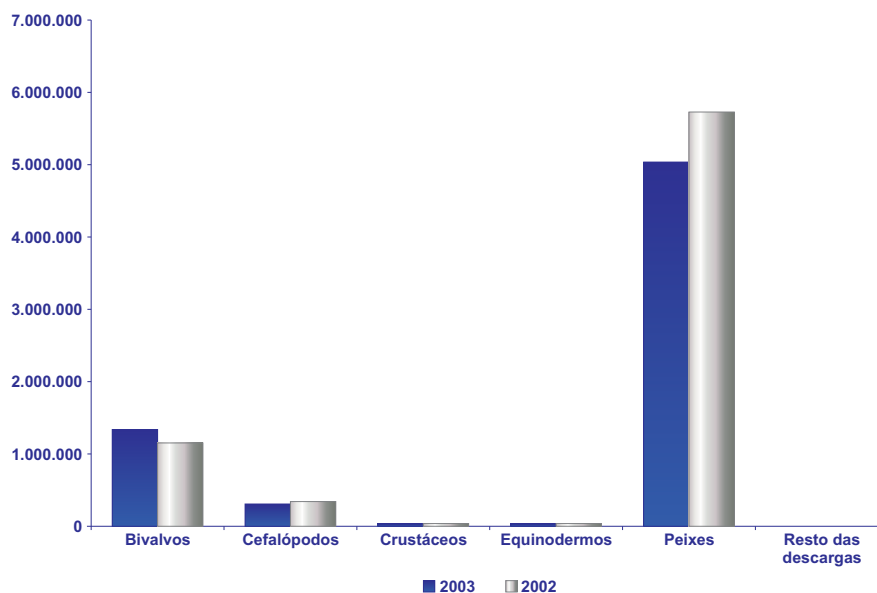

**Información xeral de descargas no ano 2003 na Zona Ría de Muros-Noia por lonxas**

	kg	%	€	%	€/kg
MUROS	1.059.209	15,87%	2.819.084	19,37%	2,66
NOIA	1.262.261	18,91%	8.603.930	59,11%	6,82
PORTO DO SON	125.419	1,88%	798.177	5,48%	6,36
PORTOSIN	4.228.366	63,34%	2.333.864	16,03%	0,55
<b>TOTAL ZONA</b>	<b>6.675.255</b>	<b>100,00%</b>	<b>14.555.055</b>	<b>100,00%</b>	<b>2,18</b>

Distribución porcentual das descargas en kg por lonxas na Ría de Muros-Noia

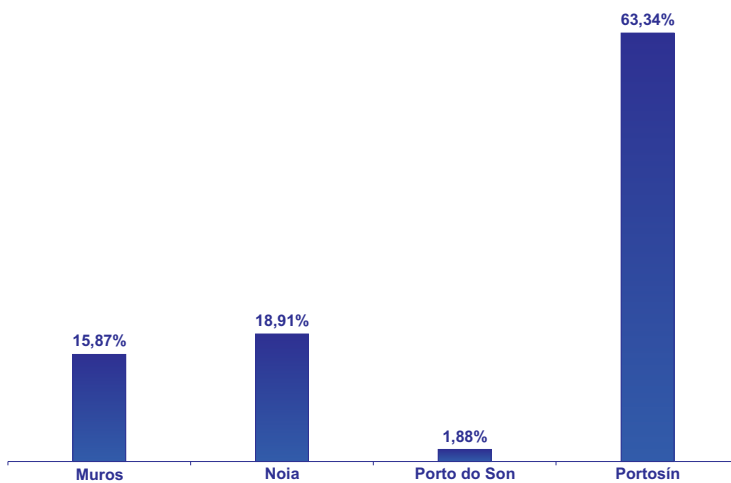

### Comparativo 2003-2002 de descargas na zona Ría de Muros-Noia por lonxas

	2003		2002		Diferencia 2003-2002		% Diferencia 2003-2002	
	kg	€	kg	€	kg	€	kg	€
MUROS	1.059.209	2.819.084	3.112.462	4.718.700	-2.053.254	-1.899.616	-65,97%	-40,26%
NOIA	1.262.261	8.603.930	983.033,51	4.872.550	279.228	3.731.380	28,40%	76,58%
PORTO DO SON	125.419	798.177	135.771	776.777	-10.353	21.400	-7,62%	2,75%
PORTOSIN	4.228.366	2.333.864	3.037.432,50	2.359.830	1.190.934	-25.965	39,21%	-1,10%
<b>TOTAL ZONA</b>	<b>6.675.255</b>	<b>14.555.055</b>	<b>7.268.699</b>	<b>12.727.856</b>	<b>-593.445</b>	<b>1.827.199</b>	<b>-8,16%</b>	<b>14,36%</b>

Comparativa 2003-2002 de descargas en kg por lonxas na Ría de Muros-Noia

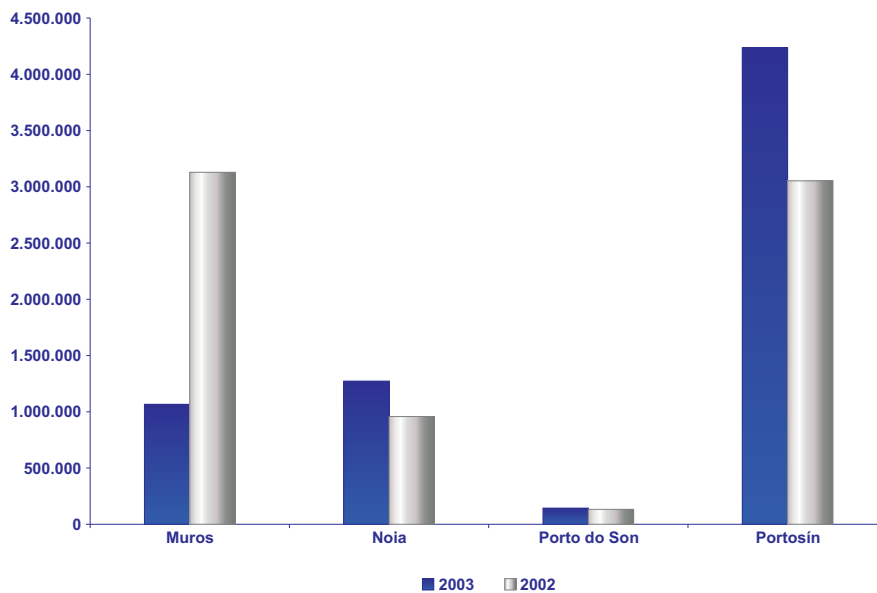

**Información xeral de descargas no ano 2003 na Zona Ría de Pontevedra por grandes grupos**

	kg	%	€	%	€/kg
BIVALVOS	841.794	10,91%	9.044.252	34,90%	10,74
CEFALOPODOS	1.305.656	16,92%	3.953.684	15,26%	3,03
CRUSTACEOS	104.822	1,36%	1.768.177	6,82%	16,87
EQUINODERMOS	2.250	0,03%	3.135	0,01%	1,39
PEIXES	5.461.141	70,78%	11.145.124	43,01%	2,04
<b>TOTAL ZONA</b>	<b>7.715.662</b>	<b>100,00%</b>	<b>25.914.373</b>	<b>100,00%</b>	<b>3,36</b>

Distribución porcentual das descargas en kg por grandes grupos na Ría de Pontevedra

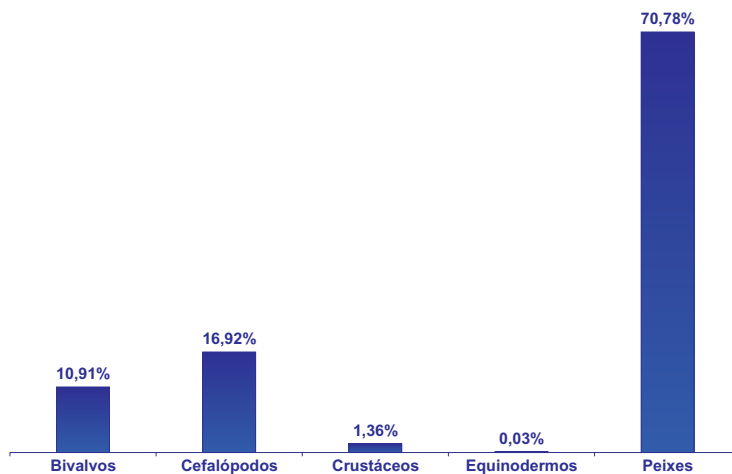

### Comparativo 2003-2002 na zona Ria de Pontevedra por grandes grupos

	2003		2002		Diferencia 2003/2002		% Diferencia	
	kg	€	kg	€	kg	€	kg	€
BIVALVOS	841.794	9.044.252	777.999	7.556.478	63.794	1.487.774	8,20%	19,69%
CEFALOPODOS	1.305.656	3.953.684	1.184.039	3.722.533	121.617	231.151	10,27%	6,21%
CRUSTACEOS	104.822	1.768.177	65.595	1.295.202	39.227	472.975	59,80%	36,52%
EQUINODERMOS	2.250	3.135	33.989	47.875	-31.739	-44.740	-93,38%	-93,45%
GASTEROPODOS			19	444	-19	-444	-100,00%	-100,00%
PEIXES	5.461.141	11.145.124	4.705.208	10.581.061	755.932	564.064	16,07%	5,33%
<b>TOTAL ZONA</b>	<b>7.715.662</b>	<b>25.914.373</b>	<b>6.766.849</b>	<b>23.203.592</b>	<b>948.813</b>	<b>2.710.781</b>	<b>14,02%</b>	<b>11,68%</b>

Comparativa 2003-2002 de descargas en kg por grandes grupos na Ria de Pontevedra

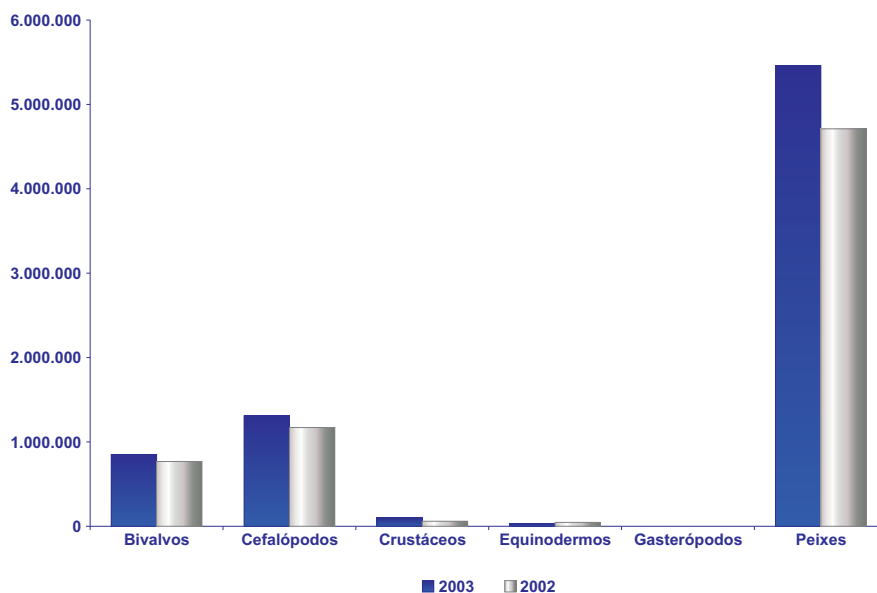

### Información xeral de descargas no ano 2003 na Zona Ría de Pontevedra por lonxas

	kg	%	€	%	€/kg
ALDAN-HIO	76.837	1,00%	641.278	2,47%	8,35
BUEU	562.232	7,29%	3.402.879	13,13%	6,05
CAMPELO	789.454	10,23%	8.362.479	32,27%	10,59
MARIN LAUREANO MAYAN	128.913	1,67%	313.931	1,21%	2,44
MARIN PESCADOS TOUZA	1.105.157	14,32%	2.870.977	11,08%	2,60
PONTEVEDRA MERCADO	65.676	0,85%	746.158	2,88%	11,36
PORTONOVO	2.078.537	26,94%	2.195.358	8,47%	1,06
SAN MIGUEL MARIN	2.908.856	37,70%	7.381.314	28,48%	2,54
<b>TOTAL ZONA</b>	<b>7.715.662</b>	<b>100,00%</b>	<b>25.914.373</b>	<b>100,00%</b>	<b>3,36</b>

Distribución porcentual das descargas en kg por grandes grupos na Ría de Pontevedra

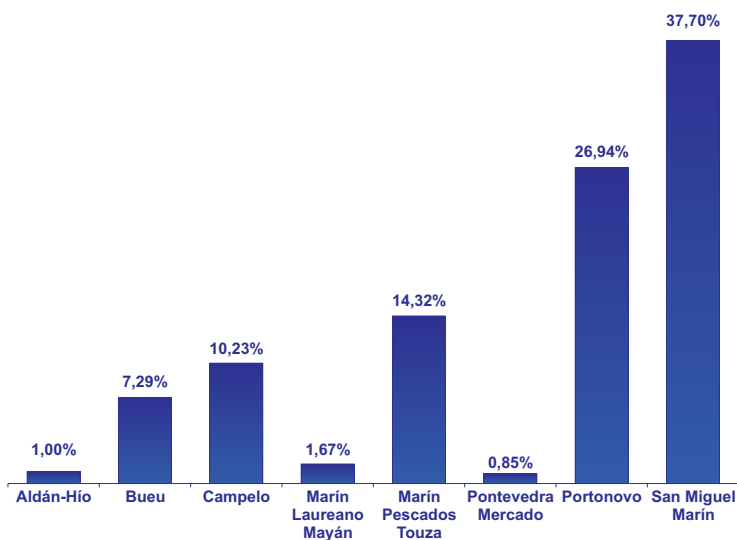

### Comparativo 2003-2002 na zona Ría de Pontevedra por lonxas

	2003		2002		Diferencia 2003/2002		% Diferencia	
	kg	€	kg	€	kg	€	kg	€
ALDAN-HIO	76.837	641.278	58.885	465.440	17.953	175.838	30,49%	37,78%
BUEU	562.232	3.402.879	736.891	3.504.839	-174.660	-101.961	-23,70%	-2,91%
CAMPELO	789.454	8.362.479	741.704	7.162.865	47.750	1.199.613	6,44%	16,75%
MARIN LAUREANO MAYAN	128.913	313.931	54.168	312.813	74.745	1.118	137,99%	0,36%
MARIN PESCADOS TOUZA	1.105.157	2.870.977	191.129	673.254	914.028	2.197.723	478,22%	326,43%
PONTEVEDRA MERCADO	65.676	746.158	6.569	77.309	59.106	668.849	899,71%	865,17%
PORTONOVO	2.078.537	2.195.358	1.383.500	1.753.828	695.037	441.530	50,24%	25,18%
SAN MIGUEL MARIN	2.908.856	7.381.314	3.594.002	9.253.245	-685.147	-1.871.931	-19,06%	-20,23%
<b>TOTAL ZONA</b>	<b>7.715.662</b>	<b>25.914.373</b>	<b>6.766.849</b>	<b>23.203.592</b>	<b>948.813</b>	<b>2.710.781</b>	<b>14,02%</b>	<b>11,68%</b>

Comparativa 2003-2002 de descargas en kg por lonxas na Ría de Pontevedra

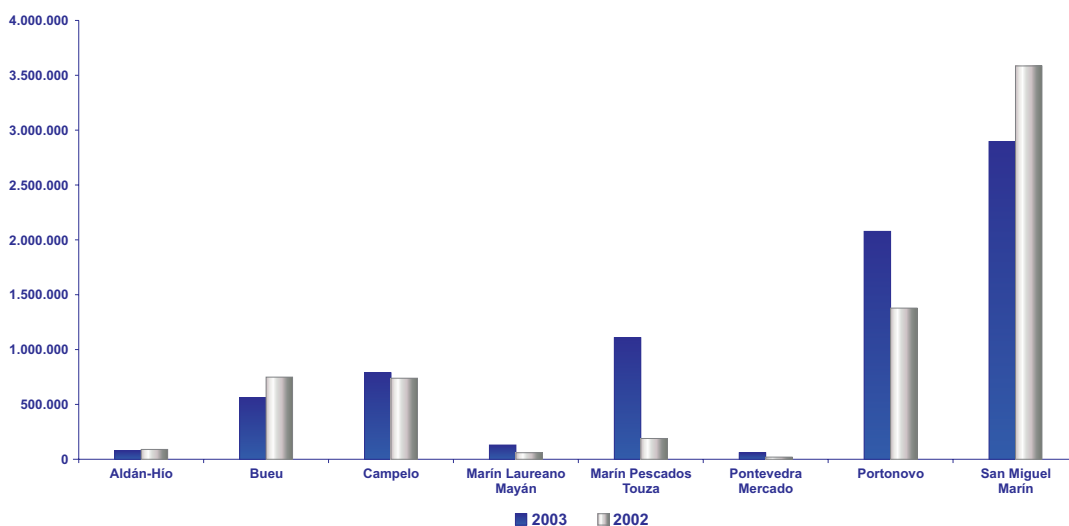



### Información xeral de descargas no ano 2003 na Zona Ría de Vigo por grandes grupos

	kg	%	€	%	€/kg
BIVALVOS	838.195	2,92%	5.732.355	6,47%	6,84
CEFALOPODOS	2.832.128	9,88%	6.418.736	7,24%	2,27
CRUSTACEOS	219.367	0,77%	4.263.098	4,81%	19,43
EQUINODERMOS	52.938	0,18%	81.573	0,09%	1,54
GASTEROPODOS	6.025	0,02%	8.289	0,01%	1,38
PEIXES	24.718.152	86,20%	72.105.329	81,35%	2,92
RESTO DAS DESCARGAS	7.263	0,03%	30.247	0,03%	4,16
<b>TOTAL ZONA</b>	<b>28.674.068</b>	<b>100,00%</b>	<b>88.639.628</b>	<b>100,00%</b>	<b>3,09</b>

Distribución porcentual das descargas en kg por grandes grupos na Ría de Vigo

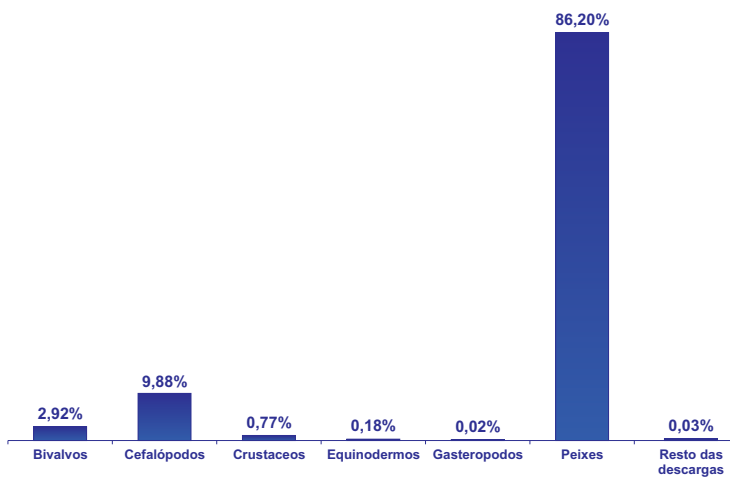

### Comparativo 2003-2002 de descargas na zona Ría de Vigo por grandes grupos

	2003		2002		Diferencia 2003-2002		% Diferencia 2003-2002	
	kg	€	kg	€	kg	€	kg	€
BIVALVOS	838.195	5.732.355	752.230	5.508.347	85.965	224.009	11,43%	4,07%
CEFALOPODOS	2.832.128	6.418.736	2.836.598	5.648.470	-4.470	770.266	-0,16%	13,64%
CRUSTACEOS	219.367	4.263.098	191.496	3.427.467	27.871	835.631	14,55%	24,38%
EQUINODERMOS	52.938	81.573	140.315,00	197.309	-87.377	-115.736	-62,27%	-58,66%
GASTEROPODOS	6.025	8.289	3.665,13	13.279	2.360	-4.989	64,38%	-37,57%
PEIXES	24.718.152	72.105.329	23.262.576,68	69.583.819	1.455.575	2.521.510	6,26%	3,62%
RESTO DAS DESCARGAS	7.263	30.247	260,95	1.796	7.002	28.451	2683,45%	1584,05%
<b>TOTAL ZONA</b>	<b>28.674.068</b>	<b>88.639.628</b>	<b>27.187.141</b>	<b>84.380.486</b>	<b>1.486.926</b>	<b>4.259.142</b>	<b>5,47%</b>	<b>5,05%</b>

### Comparativa 2003-2002 de descargas en kg por grandes grupos na Ría de Vigo

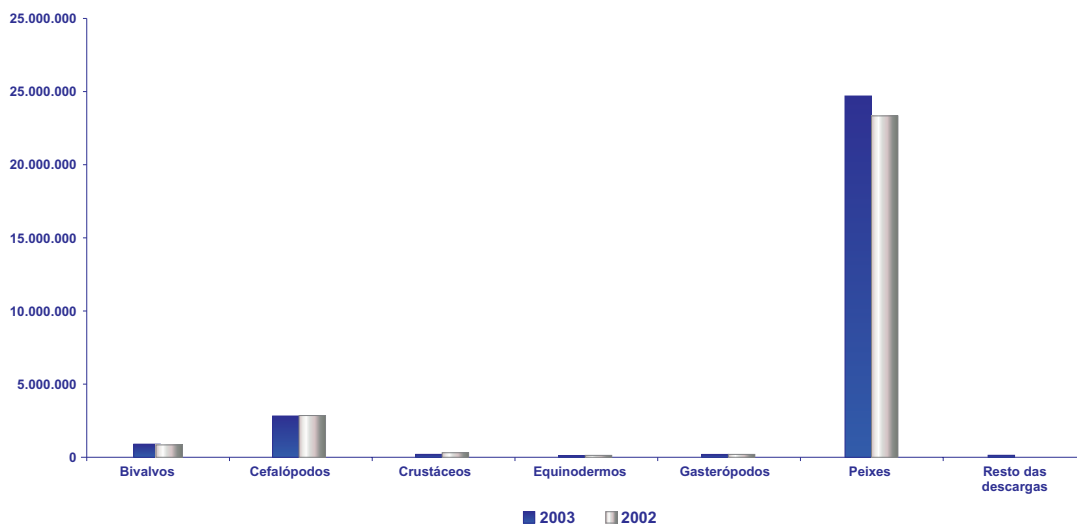

### Información xeral de descargas no ano 2003 na Zona Ría de Vigo por lonxas

	kg	%	€	%	€/kg
A GUARDA	314.638	1,10%	1.788.230	2,02%	5,68
ARCADE	89.986	0,31%	669.110	0,75%	7,44
BAIONA	372.433	1,30%	3.035.991	3,43%	8,15
CANGAS	232.916	0,81%	2.071.158	2,34%	8,89
MOAÑA	145.726	0,51%	1.076.783	1,21%	7,39
MOAÑA NASEIROS	162.943	0,57%	1.330.107	1,50%	8,16
PORTO DE VIGO	26.418.480	92,13%	74.228.629	83,74%	2,81
REDONDELA	287.938	1,00%	1.827.181	2,06%	6,35
VIGO MAR. VIRG. CAR	95.317	0,33%	927.524	1,05%	9,73
VIGO (CANIDO)	23.841	0,08%	302.130	0,34%	12,67
VIGO J. CABAILEIRO	529.850	1,85%	1.382.784	1,56%	2,61
<b>TOTAL ZONA</b>	<b>28.674.068</b>	<b>100,00%</b>	<b>88.639.628</b>	<b>100,00%</b>	<b>3,09</b>

Distribución porcentual das descargas en kg por lonxas na Ría de Vigo

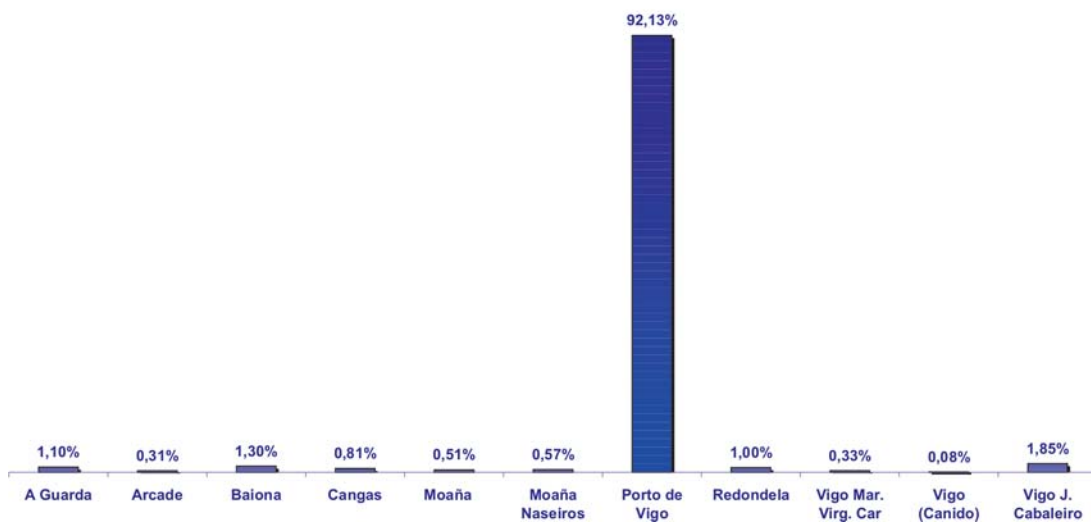

### Comparativo 2003-2002 de descargas na zona Ría de Vigo por lonxas

	2003		2002		Diferencia 2003-2002		% Diferencia 2003-2002	
	kg	€	kg	€	kg	€	kg	€
A GUARDA	314.638	1.788.230	200.017	1.003.355	114.621	784.875	57,31%	78,23%
ARCADE	89.986	669.110	48.990,71	489.151	40.995	179.959	83,68%	36,79%
BAIONA	372.433	3.035.991	352.085,26	2.257.307	20.348	778.684	5,78%	34,50%
CANGAS	232.916	2.071.158	306.867,61	2.500.566	-73.952	-429.408	-24,10%	-17,17%
MOAÑA	145.726	1.076.783	175.750	1.268.761	-30.025	-191.978	-17,08%	-15,13%
MOAÑA NASEIROS	162.943	1.330.107	151.712	1.139.108	11.231	190.999	7,40%	16,77%
PORTO DE VIGO	26.418.480	74.228.629	25.389.532	72.714.019	1.028.948	1.514.611	4,05%	2,08%
REDONDELA	287.938	1.827.181	201.415	1.443.004	86.523	384.177	42,96%	26,62%
VIGO MAR. VIRG. CAR	95.317	927.524	65.967	607.805	29.351	319.719	44,49%	52,60%
VIGO (CANIDO)	23.841	302.130	23.269,89	249.559	571	52.570	2,45%	21,07%
VIGO J. CABALEIRO	529.850	1.382.784	255.346	573.501	274.504	809.284	107,50%	141,11%
VILABOA			16.189	134.350	-16.189	-134.350	-100,00%	-100,00%
<b>TOTAL ZONA</b>	<b>28.674.068</b>	<b>88.639.628</b>	<b>27.187.141</b>	<b>84.380.486</b>	<b>1.486.926</b>	<b>4.259.142</b>	<b>5,47%</b>	<b>5,05%</b>

Comparativa 2003-2002 de descargas en kg por lonxas na Ría de Vigo

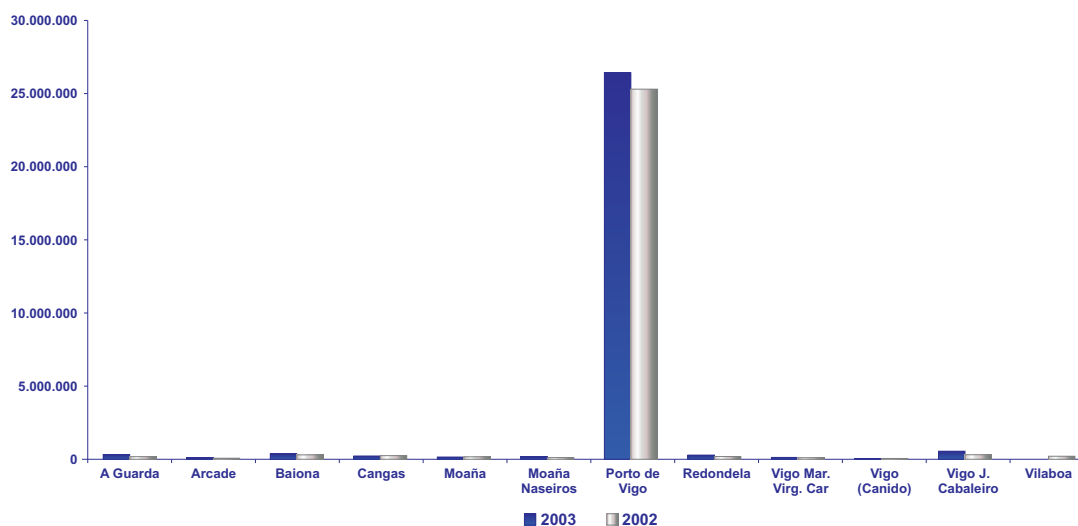

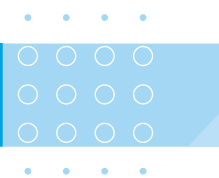

## Especies

Especies más importantes según descargas	101
Comparativa 2003-2002 de especies mais importantes según descargas	101
Evolución mensual das descargas para as especies mais importantes según descargas	102
Especies mais importantes según volumen de negocio	103
Comparativa 2003-2002 para as especies mais importantes según volumen de negocio	103
Evolución mensual do volumen de negocio para as especies mais importantes según importes	104
Detalle das principais lonxas de produccion da ameixa babosa	105
Detalle das principais lonxas de produccion da ameixa fina	105
Detalle das principais lonxas de produccion da ameixa xaponesa	105
Detalle das principais lonxas de produccion de berberecho	106
Detalle das principais lonxas de produccion de bonito do norte	106
Detalle das principais lonxas de produccion de cigala	106
Detalle das principais lonxas de produccion de congro	106
Detalle das principais lonxas de produccion de coreano	107
Detalle das principais lonxas de produccion de lirio	107
Detalle das principais lonxas de produccion de maruca	107
Detalle das principais lonxas de produccion de mendo limón	107
Detalle das principais lonxas de produccion de peixe sapo	108
Detalle das principais lonxas de produccion de peixe espada	108
Detalle das principais lonxas de produccion de percebe	108
Detalle das principais lonxas de produccion de pescada	108
Detalle das principais lonxas de produccion de pintada	109
Detalle das principais lonxas de produccion de polbo	109
Detalle das principais lonxas de produccion de pota costeira	109
Detalle das principais lonxas de produccion de polbo branco	109
Detalle das principais lonxas de produccion de quenlla	110
Detalle das principais lonxas de produccion de raia	110
Detalle das principais lonxas de produccion de rapante	110
Detalle das principais lonxas de produccion de reló	110
Detalle das principais lonxas de produccion de sardiña	111
Detalle das principais lonxas de produccion de xarda	111
Detalle das principais lonxas de produccion de xurelo	111

### CAPÍTULO 3. ESPECIES MÁIS IMPORTANTES POR DESCARGAS E POR IMPORTES

Neste capítulo preséntanse as distribucións das especies descargadas tendo en conta dous criterios de ordenación:

- as cantidades descargadas.
- os ingresos xerados pola súa primeira venda.

Tendo en conta o primeiro criterio, conclúese que as dez primeiras especies xurelo, pescada, sardiña, lirio, rapante, xarda, raia, peixe sapo, berberecho e polbo- representan máis do 60% das descargas realizadas nos portos galegos. Así, entre estas dez primeiras, hai un grupo de especies de prezo medio-alto polbo, peixe sapo e pescada-, en tanto que outras teñen un prezo medio-baixo xurelo, xarda e sardiña- e a súa contribución nos ingresos xerados por vendas é pequena.

Atendendo ao segundo criterio, é dicir, aos ingresos xerados, cambian as especies que forman o grupo das dez primeiras pescada, rapante, peixe sapo, ameixa fina, ameixa babosa, polbo, berberecho, lirio, xurelo e percebe- aparecendo, como pode comprobarse, bivalvos, e incorporándose o percebe, que presenta o maior prezo medio (29,98 €/kg) entre as vinte especies escollidas.







### Especies más importantes según descargas

	Ranking	Nº días	kg	%	€	%	€/kg
XURELO	1	307	17.695.050	14,19%	9.373.461	2,80%	0,53
PESCADA	2	308	13.487.965	10,82%	61.747.256	18,44%	4,58
SARDIÑA	3	239	13.237.866	10,62%	8.394.835	2,51%	0,63
LIRIO	4	297	10.637.903	8,53%	11.919.755	3,56%	1,12
RAPANTE	5	308	8.438.836	6,77%	32.418.996	9,68%	3,84
XARDA	6	302	8.112.307	6,51%	4.301.620	1,28%	0,53
RAIA	7	300	3.878.024	3,11%	4.883.610	1,46%	1,26
PEIXE SAPO	8	309	3.717.763	2,98%	18.630.659	5,56%	5,01
BERBERECHO	9	253	3.420.427	2,74%	12.717.804	3,80%	3,72
POLBO	10	305	2.648.724	2,12%	14.937.130	4,46%	5,64
COREANO	11	226	2.508.481	2,01%	6.963.424	2,08%	2,78
MENDO LIMON	12	240	2.421.143	1,94%	5.675.222	1,69%	2,34
POTA COSTERA	13	307	2.275.481	1,83%	3.349.164	1,00%	1,47
CONGRO	14	301	1.993.969	1,60%	3.632.508	1,08%	1,82
MARUCA	15	243	1.739.000	1,39%	4.128.980	1,23%	2,37
QUENLLA	16	208	1.712.846	1,37%	2.502.551	0,75%	1,46
RELO	17	230	1.575.906	1,26%	2.548.368	0,76%	1,62
POLBO BRANCO	18	304	1.573.642	1,26%	1.283.561	0,38%	0,82
PEIXE-ESPADA	19	203	1.450.013	1,16%	6.853.264	2,05%	4,73
PINTADA	20	209	1.431.783	1,15%	717.973	0,21%	0,50

### Comparativa 2003-2002 de especies mais importantes según descargas

	2003			2002			Diferencia 2003/2002			% Diferencia	
	Nº Días	kg	€	Nº Días	kg	€	Nº Días	kg	€	kg	€
XURELO	307	17.695.050	9.373.461	310	18.387.664	12.591.048	-3	-692.613	-3.217.587	-3,77%	-25,55%
PESCADA	308	13.487.965	61.747.256	311	13.126.643	62.558.631	-3	361.322	-811.375	2,75%	-1,30%
SARDIÑA	239	13.237.866	8.394.835	224	11.491.218	8.925.021	15	1.746.648	-530.186	15,20%	-5,94%
LIRIO	297	10.637.903	11.919.755	309	14.105.511	11.893.534	-12	-3.467.608	26.221	-24,58%	0,22%
RAPANTE	308	8.438.836	32.418.996	310	6.625.789	25.787.502	-2	1.813.047	6.631.494	27,36%	25,72%
XARDA	302	8.112.307	4.301.620	304	10.369.012	4.544.832	-2	-2.256.705	-243.212	-21,76%	-5,35%
RAIA	300	3.878.024	4.883.610	303	3.506.555	5.106.857	-3	371.469	-223.246	10,59%	-4,37%
PEIXE SAPO	309	3.717.763	18.630.659	310	3.876.888	20.517.046	-1	-159.125	-1.886.387	-4,10%	-9,19%
BERBERECHO	253	3.420.427	12.717.804	253	3.844.395	11.142.902	0	-423.968	1.574.902	-11,03%	14,13%
POLBO	305	2.648.724	14.937.130	306	2.459.697	12.368.060	-1	189.027	2.569.069	7,68%	20,77%
COREANO	226	2.508.481	6.963.424	240	1.867.374	5.470.908	-14	641.108	1.492.517	34,33%	27,28%
MENDO LIMON	240	2.421.143	5.675.222	231	2.643.957	6.238.835	9	-222.814	-563.614	-8,43%	-9,03%
POTA COSTERA	307	2.275.481	3.349.164	309	2.740.810	3.851.044	-2	-465.328	-501.880	-16,98%	-13,03%
CONGRO	301	1.993.969	3.632.508	310	1.647.496	3.288.043	-9	346.473	344.465	21,03%	10,48%
MARUCA	243	1.739.000	4.128.980	255	2.622.660	5.838.538	-12	-883.660	-1.709.558	-33,69%	-29,28%
QUENLLA	208	1.712.846	2.502.551	230	2.712.068	3.301.773	-22	-999.222	-799.223	-36,84%	-24,21%
RELO	230	1.575.906	2.548.368	235	1.691.880	2.798.509	-5	-115.974	-250.141	-6,85%	-8,94%
POLBO BRANCO	304	1.573.642	1.283.561	307	1.472.627	1.367.242	-3	101.015	-83.681	6,86%	-6,12%
PEIXE-ESPADA	203	1.450.013	6.853.264	215	1.860.087	8.064.645	-12	-410.075	-1.211.381	-22,05%	-15,02%
PINTADA	209	1.431.783	717.973	231	331.772	920.185	-22	1.100.010	-202.212	331,56%	-21,98%



Evolución mensual das descargas en kg para as especies máis importantes según descargas

	Xaneiro	Febreiro	Marzo	Abril	Maio	Xuño	Xullo	Agosto	Septembro	Outubro	Novembro	Decembro	Total
XURELO	267.665	548.412	855.730	2.378.738	1.355.932	1.208.147	1.593.994	1.673.893	2.679.783	1.836.605	2.029.008	1.267.142	17.695.050
PESCADA	811.174	861.475	937.923	1.084.402	1.031.202	1.201.535	1.269.716	1.122.456	1.426.228	1.293.786	991.051	1.457.017	13.487.965
SARDIÑA	75	224	215.994	207.418	767.736	1.528.487	2.820.057	1.663.968	2.160.853	2.355.292	1.192.941	324.823	13.237.866
LIRIO	640.148	979.384	757.110	806.289	898.012	778.063	1.004.141	783.673	941.710	1.125.039	1.051.420	872.916	10.637.903
RAPANTE	507.473	551.840	685.102	696.725	584.357	753.726	727.858	633.296	870.852	863.942	837.580	726.085	8.438.836
XARDA	88.903	821.237	1.523.726	1.087.791	393.476	252.956	436.745	1.167.362	1.324.356	652.246	302.665	60.844	8.112.307
RAIA	309.143	295.496	337.084	393.829	375.632	329.819	328.888	264.195	311.956	349.835	333.016	249.130	3.878.024
PEIXE SAPO	271.786	250.285	201.144	312.010	324.116	408.398	341.087	322.507	378.605	238.871	230.385	438.568	3.717.763
BERBERECHO	13.629	48.738	118.980	172.540	197.837	182.865	261.034	251.241	290.234	927.810	669.580	285.940	3.420.427
POLBO	57.254	67.708	117.370	324.585	441.753	177.877	216.181	131.720	221.670	330.715	249.314	312.579	2.648.724
COREANO	171.160	168.287	249.463	312.178	238.654	202.718	238.620	163.452	264.026	209.108	131.510	159.305	2.508.481
MENDO LIMON	175.014	145.874	236.622	290.691	231.602	312.679	307.511	186.407	205.299	141.527	100.582	87.335	2.421.143
POTA COSTERA	184.019	170.653	265.395	314.052	273.032	207.456	152.859	117.596	106.441	128.518	162.611	192.852	2.275.481
CONGRO	99.704	116.985	138.088	150.886	181.557	213.985	213.582	160.769	176.466	227.684	157.577	156.685	1.993.969
MARUCA	178.741	223.367	262.193	229.395	170.935	202.239	164.263	59.129	88.511	101.583	28.088	30.557	1.739.000
QUENLLA	77.522	122.163	194.914	133.218	147.342	173.119	207.803	106.513	168.490	110.186	110.240	161.339	1.712.846
RELO		128.668	177.369	73.452	118.535	116.398	136.785	142.459	107.268	184.533	146.525	243.913	1.575.906
POLBO BRANCO	111.527	123.067	164.069	208.897	215.081	183.612	116.035	62.266	89.032	114.319	108.366	77.369	1.573.642
PEIXE-ESPADADA	84.282	114.233	172.323	65.936	108.824	65.105	97.037	79.737	180.283	102.053	133.134	247.067	1.450.013
PINTADA	53.585	306.175	587.902	305.180	125.280	15.180	16.699	6.544	5.798	7.580	1.120	740	1.431.783

### Especies más importantes según volumen de negocio

	Ranking	Nº días	kg	%	€	%	€/kg
PESCADA	1	308	13.487.965	10,82%	61.747.256	18,44%	4,58
RAPANTE	2	308	8.438.836	6,77%	32.418.996	9,68%	3,84
PEIXE SAPO	3	309	3.717.763	2,98%	18.630.659	5,56%	5,01
AMEIXA FINA	4	253	731.761	0,59%	16.959.386	5,06%	23,18
AMEIXA BABOSA	5	243	1.163.298	0,93%	15.608.977	4,66%	13,42
POLBO	6	305	2.648.724	2,12%	14.937.130	4,46%	5,64
BERBERECHO	7	253	3.420.427	2,74%	12.717.804	3,80%	3,72
LIRIO	8	297	10.637.903	8,53%	11.919.755	3,56%	1,12
XURELO	9	307	17.695.050	14,19%	9.373.461	2,80%	0,53
PERCEBE	10	220	301.733	0,24%	9.045.715	2,70%	29,98
SARDIÑA	11	239	13.237.866	10,62%	8.394.835	2,51%	0,63
CIGALA	12	298	713.407	0,57%	8.240.375	2,46%	11,55
COREANO	13	226	2.508.481	2,01%	6.963.424	2,08%	2,78
PEIXE-ESPADA	14	203	1.450.013	1,16%	6.853.264	2,05%	4,73
MENDO LIMON	15	240	2.421.143	1,94%	5.675.222	1,69%	2,34
BONITO DO NORTE	16	100	1.389.904	1,11%	5.483.963	1,64%	3,95
AMEIXA XAPONESA	17	250	633.093	0,51%	5.434.712	1,62%	8,58
RAIA	18	300	3.878.024	3,11%	4.883.610	1,46%	1,26
XARDA	19	302	8.112.307	6,51%	4.301.620	1,28%	0,53
MARUCA	20	243	1.739.000	1,39%	4.128.980	1,23%	2,37

### Comparativa 2003-2002 de especies más importantes según volumen de negocio

	2003			2002			Diferencia 2003/2002			% Diferencia	
	Nº Días	kg	€	Nº Días	kg	€	Nº Días	kg	€	kg	€
PESCADA	308	13.487.965	61.747.256	311	13.126.643	62.558.631	-3	361.322	-811.375	2,75%	-1,30%
RAPANTE	308	8.438.836	32.418.996	310	6.625.789	25.787.502	-2	1.813.047	6.631.494	27,36%	25,72%
PEIXE SAPO	309	3.717.763	18.630.659	310	3.876.888	20.517.046	-1	-159.125	-1.886.387	-4,10%	-9,19%
AMEIXA FINA	253	731.761	16.959.386	255	681.247	13.253.554	-2	50.514	3.705.832	7,41%	27,96%
AMEIXA BABOSA	243	1.163.298	15.608.977	254	1.247.509	16.013.166	-11	-84.211	-404.190	-6,75%	-2,52%
POLBO	305	2.648.724	14.937.130	306	2.459.697	12.368.060	-1	189.027	2.569.069	7,68%	20,77%
BERBERECHO	253	3.420.427	12.717.804	253	3.844.395	11.142.902	0	-423.968	1.574.902	-11,03%	14,13%
LIRIO	297	10.637.903	11.919.755	309	14.105.511	11.893.534	-12	-3.467.608	26.221	-24,58%	0,22%
XURELO	307	17.695.050	9.373.461	310	18.387.664	12.591.048	-3	-692.613	-3.217.587	-3,77%	-25,55%
PERCEBE	220	301.733	9.045.715	253	346.238	7.916.818	-33	-44.505	1.128.897	-12,85%	14,26%
SARDIÑA	239	13.237.866	8.394.835	224	11.491.218	8.925.021	15	1.746.648	-530.186	15,20%	-5,94%
CIGALA	298	713.407	8.240.375	307	682.397	7.897.112	-9	31.009	343.263	4,54%	4,35%
COREANO	226	2.508.481	6.963.424	240	1.867.374	5.470.908	-14	641.108	1.492.517	34,33%	27,28%
PEIXE-ESPADA	203	1.450.013	6.853.264	215	1.860.087	8.064.645	-12	-410.075	-1.211.381	-22,05%	-15,02%
MENDO LIMON	240	2.421.143	5.675.222	231	2.643.957	6.238.835	9	-222.814	-563.614	-8,43%	-9,03%
BONITO DO NORTE	100	1.389.904	5.483.963	118	1.133.698	3.410.337	-18	256.206	2.073.626	22,60%	60,80%
AMEIXA XAPONESA	250	633.093	5.434.712	252	522.834	5.722.548	-2	110.259	-287.836	21,09%	-5,03%
RAIA	300	3.878.024	4.883.610	303	3.506.555	5.106.857	-3	371.469	-223.246	10,59%	-4,37%
XARDA	302	8.112.307	4.301.620	304	10.369.012	4.544.832	-2	-2.256.705	-243.212	-21,76%	-5,35%
MARUCA	243	1.739.000	4.128.980	255	2.622.660	5.838.538	-12	-883.660	-1.709.558	-33,69%	-29,28%



Evolución mensual en € para as especies mais importantes según volumen de negocio

	Xaneiro	Febreiro	Marzo	Abril	Maio	Xuño	Xullo	Agosto	Septembro	Outubro	Novembro	Decembro	Total
PESCADA	4.062.130	3.246.526	3.996.012	4.481.701	4.703.023	4.809.275	5.665.342	5.447.407	6.968.095	6.184.002	4.687.795	7.495.949	61.747.256
RAPANTE	2.431.866	2.169.282	2.651.869	2.580.544	2.448.273	2.434.907	2.312.003	2.149.845	3.312.740	3.284.607	3.460.032	3.183.027	32.418.996
PEIXE SAPO	1.629.738	1.257.446	1.110.018	1.484.008	1.531.489	1.610.622	1.500.335	1.468.765	1.913.603	1.245.107	1.230.946	2.648.582	18.630.659
AMEIXA FINA	124.821	806.409	1.111.447	884.760	879.728	1.200.900	1.511.762	1.410.290	1.515.035	1.633.558	1.584.989	4.295.687	16.959.386
AMEIXA BABOSA	9.565	553.569	1.109.570	632.057	657.942	833.822	1.599.074	1.480.978	1.187.727	2.560.809	1.542.331	3.441.531	15.608.977
POLBO	338.187	395.689	692.547	2.041.413	2.694.524	989.831	1.095.170	678.107	1.179.345	1.760.391	1.364.338	1.707.589	14.937.130
BERBERECHO	69.361	203.674	494.085	554.867	528.312	558.139	806.544	772.619	1.306.699	4.317.900	2.152.678	952.925	12.717.804
LIRIO	1.048.042	1.197.822	1.255.689	1.012.011	935.208	901.156	917.613	836.099	927.562	1.020.182	998.686	869.685	11.919.755
XURELO	312.723	584.189	612.242	745.798	694.824	702.388	1.033.648	1.004.858	1.205.612	1.153.278	588.687	735.216	9.373.461
PERCEBE	11.307	26.494	111.350	426.200	796.781	640.346	1.244.470	1.161.463	1.335.500	594.211	673.766	2.023.828	9.045.715
SARDIÑA	113	413	157.643	151.673	577.097	1.460.564	1.822.140	1.310.347	1.134.776	1.011.289	518.084	250.696	8.394.835
CIGALA	292.522	326.506	337.833	552.520	1.164.853	929.214	1.281.013	1.028.441	573.041	363.182	457.534	933.715	8.240.375
COREANO	485.923	519.017	725.567	813.749	686.380	535.276	524.509	452.046	767.867	570.896	409.458	472.736	6.963.424
PEIXE-ESPADA	457.891	621.422	830.272	444.380	560.065	371.856	543.841	391.662	728.122	403.927	545.806	954.020	6.853.264
MENDO LIMON	568.533	421.804	680.150	613.438	549.773	628.227	586.077	377.473	458.958	298.972	247.654	244.162	5.675.222
BONITO DO NORTE		510	1.042		360	484.648	2.031.600	1.327.864	1.157.916	477.691	2.019	312	5.483.963
AMEIXA XAPONESA	64.149	165.819	137.149	188.928	288.743	373.280	718.601	967.846	758.970	470.079	400.504	900.642	5.434.712
RAIA	467.041	431.059	519.051	485.657	431.490	304.083	333.091	290.043	396.320	413.472	442.305	369.999	4.883.610
XARDA	78.298	465.671	807.026	702.245	455.461	171.292	215.120	479.966	599.180	214.311	80.278	32.772	4.301.620
MARUCA	496.105	422.178	770.155	577.882	442.621	422.734	329.783	113.378	222.396	220.376	51.634	59.738	4.128.980

### Detalle das principais lonxas de produción da ameixa babosa

	Nº días	kg	%	€	%	€/kg
ILLA DE AROUSA	186	218.294	18,77%	3.100.157	19,86%	14,20
CAMPELO	153	166.263	14,29%	2.086.173	13,37%	12,55
FERROL CONFRARIA	177	150.901	12,97%	1.445.279	9,26%	9,58
NOIA	69	76.371	6,57%	1.516.705	9,72%	19,86
BARALLOBRE	174	70.589	6,07%	725.254	4,65%	10,27
O GROVE	217	56.255	4,84%	614.117	3,93%	10,92
VILANOVA	191	51.191	4,40%	695.383	4,46%	13,58
A CORUÑA CONFRARIA	119	43.718	3,76%	377.033	2,42%	8,62
CAMBADOS	200	42.161	3,62%	547.995	3,51%	13,00
CABO DE CRUZ	147	38.806	3,34%	626.094	4,01%	16,13
POBRA DO CARAMIÑAL	205	33.050	2,84%	540.597	3,46%	16,36

### Detalle das principais lonxas de produción da ameixa fina

	Nº días	kg	%	€	%	€/kg
CAMPELO	161	253.683	34,67%	5.031.946	29,67%	19,84
O GROVE	211	96.565	13,20%	2.174.872	12,82%	22,52
ILLA DE AROUSA	183	45.998	6,29%	1.223.723	7,22%	26,60
A CORUÑA CONFRARIA	121	45.206	6,18%	873.011	5,15%	19,31
CAMBADOS	207	39.853	5,45%	879.839	5,19%	22,08
NOIA	51	35.522	4,85%	1.327.283	7,83%	37,36
POBRA DO CARAMIÑAL	180	34.523	4,72%	951.434	5,61%	27,56
VILANOVA	196	31.434	4,30%	859.831	5,07%	27,35
CARRIL	224	20.745	2,83%	480.160	2,83%	23,15

### Detalle das principais lonxas de produción da ameixa xaponesa

	Nº días	kg	%	€	%	€/kg
CARRIL	226	220.913	34,89%	1.628.522	29,97%	7,37
REDONDELA	129	53.320	8,42%	420.773	7,74%	7,89
CAMBADOS	197	49.086	7,75%	479.299	8,82%	9,76
CAMPELO	127	44.396	7,01%	317.975	5,85%	7,16
CAMARIÑAS	61	39.795	6,29%	319.100	5,87%	8,02
ARCADE	104	38.047	6,01%	295.110	5,43%	7,76
VILANOVA	171	37.083	5,86%	424.823	7,82%	11,46
O GROVE	139	32.027	5,06%	336.446	6,19%	10,51
ILLA DE AROUSA	164	22.350	3,53%	219.350	4,04%	9,81

#### Detalle das principais lonxas de produción de berberecho

	Nº días	kg	%	€	%	€/kg
NOIA	57	1.119.675	32,73%	5.590.343	43,96%	4,99
RIANXO	176	623.990	18,24%	1.666.976	13,11%	2,67
CARRIL	236	356.277	10,42%	1.190.760	9,36%	3,34
CAMPELO	160	211.531	6,18%	714.950	5,62%	3,38
CABO DE CRUZ	153	164.294	4,80%	802.038	6,31%	4,88
ILLA DE AROUSA	162	135.861	3,97%	307.770	2,42%	2,27
POBRA DO CARAMIÑAL	152	111.049	3,25%	490.965	3,86%	4,42

#### Detalle das principais lonxas de produción de bonito do norte

	Nº días	kg	%	€	%	€/kg
BURELA	94	1.230.653	88,54%	4.766.877	86,92%	3,87
CELEIRO	46	153.108	11,02%	688.075	12,55%	4,49
CEDEIRA	10	4.480	0,32%	17.507	0,32%	3,91
CARIÑO	1	1.664	0,12%	11.504	0,21%	6,92

#### Detalle das principais lonxas de produción de cigala

	Nº días	kg	%	€	%	€/kg
ARPEGA	168	280.196	39,28%	3.134.807	38,04%	11,19
O.P.P. 13 - CORUÑA	144	223.724	31,36%	2.347.389	28,49%	10,49
PORTO DE VIGO	180	85.701	12,01%	846.708	10,28%	9,88

#### Detalle das principais lonxas de produción de congro

	Nº días	kg	%	€	%	€/kg
PORTO DE VIGO	245	869.625	43,61%	1.744.305	48,02%	2,01
BURELA	250	262.940	13,19%	407.512	11,22%	1,55
RIBEIRA	213	182.641	9,16%	242.797	6,68%	1,33
CELEIRO	231	181.402	9,10%	452.704	12,46%	2,50
ARPEGA	144	111.944	5,61%	229.180	6,31%	2,05
SAN MIGUEL MARIN	80	76.927	3,86%	81.724	2,25%	1,06
SUBHASTADORES CORUÑA	155	63.580	3,19%	106.320	2,93%	1,67

**Detalle das principais lonxas de produción de coreano**

	Nº días	kg	%	€	%	€/kg
ARPEGA	169	879.123	35,05%	2.690.143	38,63%	3,06
SUBHASTADORES CORUÑA	47	824.525	32,87%	2.069.326	29,72%	2,51
O.P.P. 13 - CORUÑA	121	376.789	15,02%	1.141.533	16,39%	3,03
PORTO DE VIGO	53	185.441	7,39%	434.409	6,24%	2,34

**Detalle das principais lonxas de produción de lirio**

	Nº días	kg	%	€	%	€/kg
RIBEIRA	252	5.646.815	53,08%	7.378.526	61,90%	1,31
CELEIRO	246	3.384.480	31,82%	3.606.838	30,26%	1,07
SUBHASTADORES CORUÑA	187	1.054.250	9,91%	573.542	4,81%	0,54
PORTO DE VIGO	215	214.571	2,02%	134.358	1,13%	0,63

**Detalle das principais lonxas de produción de maruca**

	Nº días	kg	%	€	%	€/kg
CELEIRO	164	830.950	47,78%	2.544.823	61,63%	3,06
PORTO DE VIGO	190	369.912	21,27%	568.985	13,78%	1,54
O.P.P. 13 - CORUÑA	73	204.404	11,75%	399.164	9,67%	1,95
ARPEGA	117	112.187	6,45%	230.502	5,58%	2,05
BURELA	138	82.062	4,72%	127.033	3,08%	1,55

**Detalle das principais lonxas de produción de mendo limón**

	Nº días	kg	%	€	%	€/kg
PORTO DE VIGO	238	2.231.531	92,17%	5.217.056	91,93%	2,34
SAN MIGUEL MARIN	60	189.211	7,81%	457.603	8,06%	2,42
ARPEGA	2	400	0,02%	549	0,01%	1,37



### Detalle das principais lonxas de produción de peixe sapo

	Nº días	kg	%	€	%	€/kg
PORTO DE VIGO	250	1.851.267	49,80%	8.104.950	43,50%	4,38
ARPEGA	193	514.621	13,84%	3.571.026	19,17%	6,94
O.P.P. 13 - CORUÑA	156	323.789	8,71%	1.562.219	8,39%	4,82
SUBHASTADORES CORUÑA	254	184.771	4,97%	1.023.972	5,50%	5,54
SAN MIGUEL MARIN	237	165.708	4,46%	878.012	4,71%	5,30
CEDEIRA	226	156.094	4,20%	986.422	5,29%	6,32
BURELA	250	143.999	3,87%	581.546	3,12%	4,04

### Detalle das principais lonxas de produción de peixe espada

	Nº días	kg	%	€	%	€/kg
PORTO DE VIGO	132	935.865	64,54%	4.606.196	67,21%	4,92
BURELA	76	423.570	29,21%	1.651.422	24,10%	3,90
VIGO J. CABAILEIRO	74	83.187	5,74%	544.720	7,95%	6,55

### Detalle das principais lonxas de produción de percebe

	Nº días	kg	%	€	%	€/kg
CEDEIRA	164	58.906	19,52%	1.387.075	15,33%	23,55
FERROL CONFRARIA	121	46.636	15,46%	972.618	10,75%	20,86
BAIONA	82	42.634	14,13%	1.461.613	16,16%	34,28
CARIÑO	108	28.521	9,45%	810.397	8,96%	28,41
AGUIÑO	40	25.947	8,60%	1.271.290	14,05%	49,00
A GUARDA	109	20.369	6,75%	462.487	5,11%	22,71
SAN CIBRAO	85	15.027	4,98%	369.314	4,08%	24,58
CORME	40	11.802	3,91%	301.479	3,33%	25,54
CANGAS	54	8.314	2,76%	509.564	5,63%	61,29

### Detalle das principais lonxas de produción de pescada

	Nº días	kg	%	€	%	€/kg
CELEIRO	251	4.545.296	33,70%	20.819.911	33,72%	4,58
BURELA	250	2.239.312	16,60%	13.821.897	22,38%	6,17
ARPEGA	198	1.815.587	13,46%	6.794.113	11,00%	3,74
O.P.P. 13 - CORUÑA	171	1.762.947	13,07%	6.523.233	10,56%	3,70
PORTO DE VIGO	250	1.387.217	10,28%	6.587.789	10,67%	4,75
SUBHASTADORES CORUÑA	258	527.491	3,91%	2.413.056	3,91%	4,57



### Detalle das principais lonxas de produción de pintada

	Nº días	kg	%	€	%	€/kg
CELEIRO	206	1.429.666	99,85%	704.080	98,06%	0,49

### Detalle das principais lonxas de produción de polbo

	Nº días	kg	%	€	%	€/kg
RIBEIRA	217	389.018	14,69%	2.641.859	17,69%	6,79
BUEU	174	337.540	12,74%	2.179.234	14,59%	6,46
PORTO DE VIGO	163	237.580	8,97%	839.660	5,62%	3,53
BURELA	245	222.215	8,39%	1.253.706	8,39%	5,64
A GUARDA	189	168.120	6,35%	919.406	6,16%	5,47
MUROS	194	137.198	5,18%	799.213	5,35%	5,83
BAIONA	211	135.041	5,10%	787.488	5,27%	5,83
PORTO DO SON	177	116.021	4,38%	668.860	4,48%	5,76
CARIÑO	218	83.053	3,14%	408.209	2,73%	4,92
CANGAS	185	81.987	3,10%	534.496	3,58%	6,52
LIRA-CARNOTA	127	81.194	3,07%	395.026	2,64%	4,87
FISTERRA	116	75.551	2,85%	366.027	2,45%	4,84
SUBHASTADORES CORUÑA	158	67.522	2,55%	357.862	2,40%	5,30

### Detalle das principais lonxas de produción de pota costeira

	Nº días	kg	%	€	%	€/kg
PORTO DE VIGO	242	979.602	43,05%	1.257.960	37,56%	1,28
RIBEIRA	244	267.021	11,73%	479.519	14,32%	1,80
CELEIRO	240	228.229	10,03%	445.496	13,30%	1,95
O.P.P. 13 - CORUÑA	105	216.242	9,50%	367.526	10,97%	1,70
SAN MIGUEL MARIN	208	198.301	8,71%	278.269	8,31%	1,40
ARPEGA	107	186.588	8,20%	238.434	7,12%	1,28

### Detalle das principais lonxas de produción de polbo branco

	Nº días	kg	%	€	%	€/kg
PORTO DE VIGO	249	931.811	59,21%	737.817	57,48%	0,79
SAN MIGUEL MARIN	225	258.708	16,44%	187.448	14,60%	0,72
MARIN PESCADOS TOUZA	242	219.478	13,95%	156.107	12,16%	0,71
SUBHASTADORES CORUÑA	181	54.133	3,44%	53.130	4,14%	0,98



### Detalle das principais lonxas de produción de quenlla

	Nº días	kg	%	€	%	€/kg
PORTO DE VIGO	125	966.718	56,44%	1.595.287	63,75%	1,65
BURELA	127	395.947	23,12%	396.360	15,84%	1,00
VIGO J. CABALEIRO	75	335.257	19,57%	482.977	19,30%	1,44
RIBEIRA	51	14.765	0,86%	27.804	1,11%	1,88

### Detalle das principais lonxas de produción de raia

	Nº días	kg	%	€	%	€/kg
PORTO DE VIGO	250	2.946.347	75,98%	3.332.453	68,24%	1,13
SAN MIGUEL MARIN	133	387.383	9,99%	585.456	11,99%	1,51
BURELA	248	118.958	3,07%	154.818	3,17%	1,30
ARPEGA	80	93.766	2,42%	181.961	3,73%	1,94
RIBEIRA	217	55.581	1,43%	96.464	1,98%	1,74
SUBHASTADORES CORUÑA	179	46.744	1,21%	74.536	1,53%	1,59
CELEIRO	223	38.906	1,00%	73.076	1,50%	1,88

### Detalle das principais lonxas de produción de rapante

	Nº días	kg	%	€	%	€/kg
PORTO DE VIGO	250	6.571.406	77,87%	24.833.832	76,60%	3,78
SAN MIGUEL MARIN	236	669.626	7,94%	2.886.144	8,90%	4,31
O.P.P. 13 - CORUÑA	150	549.940	6,52%	1.803.791	5,56%	3,28
SUBHASTADORES CORUÑA	230	175.392	2,08%	734.252	2,26%	4,19
ARPEGA	178	158.443	1,88%	570.025	1,76%	3,60
CELEIRO	199	101.791	1,21%	430.939	1,33%	4,23

### Detalle das principais lonxas de produción de reló

	Nº días	kg	%	€	%	€/kg
ILLA DE AROUSA	185	433.484	27,51%	669.039	26,25%	1,54
CAMBADOS	195	332.119	21,07%	574.797	22,56%	1,73
RIBEIRA	118	152.552	9,68%	288.566	11,32%	1,89
VILANOVA	183	115.674	7,34%	167.113	6,56%	1,44
POBRA DO CARAMIÑAL	189	114.028	7,24%	169.678	6,66%	1,49
CAMPELO	159	109.104	6,92%	182.274	7,15%	1,67
O GROVE	206	96.857	6,15%	156.126	6,13%	1,61

### Detalle das principais lonxas de produción de sardiña

	Nº días	kg	%	€	%	€/kg
SADA	140	2.721.038	20,55%	1.682.087	20,04%	0,62
PORTOSIN	124	1.940.550	14,66%	1.207.795	14,39%	0,62
BURELA	122	1.849.210	13,97%	929.784	11,08%	0,50
CAMARIÑAS	90	1.760.630	13,30%	1.160.807	13,83%	0,66
RIBEIRA	164	1.719.689	12,99%	1.173.926	13,98%	0,68
MALPICA	88	893.528	6,75%	506.145	6,03%	0,57
CARIÑO	120	699.113	5,28%	341.538	4,07%	0,49

### Detalle das principais lonxas de produción de xarda

	Nº días	kg	%	€	%	€/kg
BURELA	244	2.598.948	32,04%	1.509.062	35,08%	0,58
RIBEIRA	235	2.285.680	28,18%	1.368.810	31,82%	0,60
PORTONOVO	137	981.374	12,10%	435.441	10,12%	0,44
PORTOSIN	74	652.200	8,04%	212.046	4,93%	0,33
SUBHASTADORES CORUÑA	205	322.523	3,98%	201.699	4,69%	0,63
CARIÑO	112	262.504	3,24%	218.985	5,09%	0,83
CAMARIÑAS	54	233.395	2,88%	81.404	1,89%	0,35

### Detalle das principais lonxas de produción de xurelo

	Nº días	kg	%	€	%	€/kg
RIBEIRA	251	5.613.533	31,72%	4.234.443	45,17%	0,75
CELEIRO	239	3.503.898	19,80%	834.862	8,91%	0,24
BURELA	249	2.584.063	14,60%	1.321.956	14,10%	0,51
SUBHASTADORES CORUÑA	223	1.603.097	9,06%	561.151	5,99%	0,35
PORTOSIN	102	1.589.675	8,98%	848.452	9,05%	0,53
MALPICA	109	825.947	4,67%	281.072	3,00%	0,34
SADA	89	439.550	2,48%	174.369	1,86%	0,40





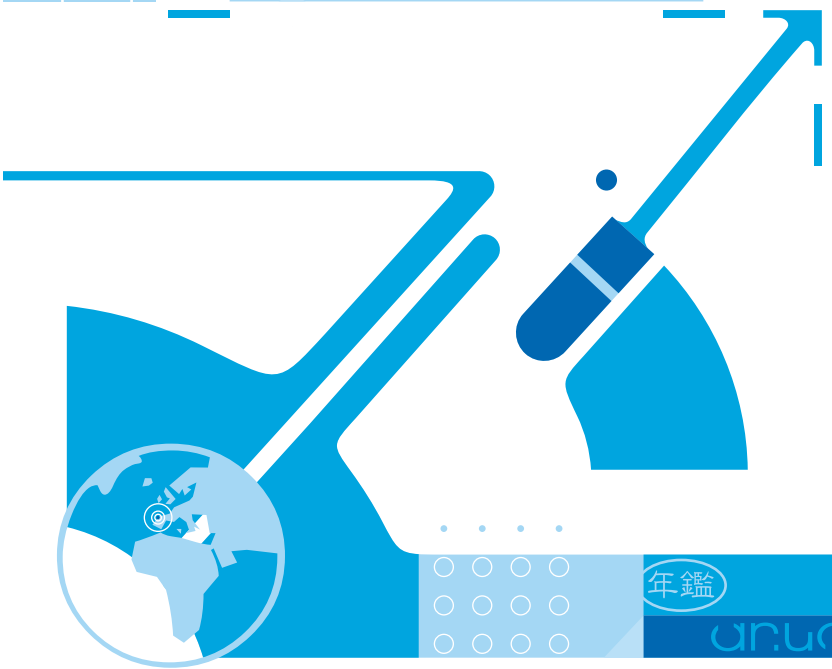

## Lonxas

Lonxas más importantes según descargas	117
Comparativa 2003-2002 de lonxas mais importantes según descargas	117
Evolución mensual das descargas para as lonxas mais importantes según descargas	118
Lonxas mais importantes según volúmen de negocio	119
Comparativa 2003-2002 de lonxas mais importantes según volúmen de negocio	119
Evolución mensual das descargas para as lonxas mais importantes según volúmen de negocio	120
Detalle das principais especies de produción na lonxa de Arpega	121
Detalle das principais especies de produción na lonxa de Baiona	121
Detalle das principais especies de produción na lonxa de Bueu	121
Detalle das principais especies de produción na lonxa de Burela	122
Detalle das principais especies de produción na lonxa de Camariñas	122
Detalle das principais especies de produción na lonxa de Cambados	123
Detalle das principais especies de produción na lonxa de Campelo	123
Detalle das principais especies de produción na lonxa de Cariño	123
Detalle das principais especies de produción na lonxa de Carril	124
Detalle das principais especies de produción na lonxa de Cedeira	124
Detalle das principais especies de produción na lonxa de Celeiro	124
Detalle das principais especies de produción na lonxa de Ferrol Confraría	125
Detalle das principais especies de produción na lonxa da Illa de Arousa	125
Detalle das principais especies de produción na lonxa de Malpica	125
Detalle das principais especies de produción na lonxa de Marín Pescados Touza	126
Detalle das principais especies de produción na lonxa de Muros	126
Detalle das principais especies de produción na lonxa de Noia	126
Detalle das principais especies de produción na lonxa de O Grove	127
Detalle das principais especies de produción na lonxa de O.P.P. 13 - Coruña	127
Detalle das principais especies de produción na lonxa do Porto de Vigo	127
Detalle das principais especies de produción na lonxa de Portonovo	128
Detalle das principais especies de produción na lonxa de Portosín	128
Detalle das principais especies de produción na lonxa de Ribeira	128
Detalle das principais especies de produción na lonxa de Sada	129
Detalle das principais especies de produción na lonxa de San Miguel Marín	129
Detalle das principais especies de produción na lonxa de Subhastadores Coruña	129

#### **CAPÍTULO 4. LONXAS MÁIS IMPORTANTES POR DESCARGAS E POR IMPORTES**

Cos mesmos criterios que se aplicaron no apartado anterior, realízanse dúas clasificacións das lonxas ou establecementos autorizados para a primeira venda dos produtos frescos da pesca, tanto a teor das cantidades totais descargadas, como dos ingresos totais procedentes das vendas desas especies.

Así, as lonxas cunha meirande relevancia en descargas comercializadas son, por esta orde: Vigo, Ribeira, Celeiro, Burela, Subastadores da Coruña, Arpega, OPP-13, Portosín, Sada e San Miguel-Marín.

As lonxas cun meirande volume de negocio son, por esta orde: Vigo, Celeiro, Burela, Ribeira, Arpega, OPP-13, Subastadores da Coruña, Noia, Campelo e San Miguel-Marín.

Así mesmo, neste capítulo constrúense táboas coas especies que comercializa cada unha das lonxas estudadas, o que proporciona unha imaxe de como se desenvolve a actividade pesqueira/marisqueira en cada porto.







## Lonxas más importantes según descargas

	Ranking	Nº días	kg	%	€	%	€/kg
PORTO DE VIGO	1	250	26.418.480	21,19%	74.228.629	22,16%	2,81
RIBEIRA	2	256	17.833.371	14,30%	24.671.069	7,37%	1,38
CELEIRO	3	253	17.000.235	13,64%	38.429.997	11,47%	2,26
BURELA	4	251	13.608.867	10,92%	33.041.248	9,87%	2,43
SUBHASTADORES CORUÑA	5	283	5.918.395	4,75%	11.955.359	3,57%	2,02
ARPEGA	6	205	5.246.945	4,21%	20.873.693	6,23%	3,98
O.P.P. 13 - CORUÑA	7	177	4.408.886	3,54%	15.767.179	4,71%	3,58
PORTOSIN	8	129	4.228.366	3,39%	2.333.864	0,70%	0,55
SADA	9	144	3.256.699	2,61%	1.882.002	0,56%	0,58
SAN MIGUEL MARIN	10	278	2.908.856	2,33%	7.381.314	2,20%	2,54
CAMARIÑAS	11	136	2.402.861	1,93%	2.339.955	0,70%	0,97
MALPICA	12	126	2.115.871	1,70%	2.213.011	0,66%	1,05
PORTONOVO	13	193	2.078.537	1,67%	2.195.358	0,66%	1,06
CARIÑO	14	246	1.585.611	1,27%	3.197.851	0,95%	2,02
NOIA	15	105	1.262.261	1,01%	8.603.930	2,57%	6,82
MARIN PESCADOS TOUZA	16	249	1.105.157	0,89%	2.870.977	0,86%	2,60
CAMBADOS	17	226	1.087.142	0,87%	4.928.509	1,47%	4,53
MUROS	18	218	1.059.209	0,85%	2.819.084	0,84%	2,66
ILLA DE AROUSA	19	218	966.717	0,78%	7.210.537	2,15%	7,46
CAMPELO	20	165	789.454	0,63%	8.362.479	2,50%	10,59

## Comparativa 2003-2002 de lonxas mais importantes según descargas

	2003			2002			Diferencia 2003/2002			% Diferencia	
	Nº Días	kg	€	Nº Días	kg	€	Nº Días	kg	€	kg	€
PORTO DE VIGO	250	26.418.480	74.228.629	250	25.389.532	72.714.019	0	1.028.948	1.514.611	4,05%	2,08%
RIBEIRA	256	17.833.371	24.671.069	246	20.384.009	24.033.116	10	-2.550.638	637.953	-12,51%	2,65%
CELEIRO	253	17.000.235	38.429.997	251	12.701.401	43.308.337	2	4.298.834	-4.878.340	33,85%	-11,26%
BURELA	251	13.608.867	33.041.248	250	15.342.071	21.132.716	1	-1.733.204	11.908.533	-11,30%	56,35%
SUBHASTADORES CORUÑA	283	5.918.395	11.955.359	283	7.693.320	15.225.375	0	-1.774.925	-3.270.017	-23,07%	-21,48%
ARPEGA	205	5.246.945	20.873.693	223	6.773.016	26.497.746	-18	-1.526.071	-5.624.053	-22,53%	-21,22%
O.P.P. 13 - CORUÑA	177	4.408.886	15.767.179	153	2.968.495	12.427.768	24	1.440.391	3.339.411	48,52%	26,87%
PORTOSIN	129	4.228.366	2.333.864	147	3.037.433	2.359.830	-18	1.190.934	-25.965	39,21%	-1,10%
SADA	144	3.256.699	1.882.002	164	3.114.985	2.326.626	-20	141.714	-444.624	4,55%	-19,11%
SAN MIGUEL MARIN	278	2.908.856	7.381.314	282	3.594.002	9.253.245	-4	-685.147	-1.871.931	-19,06%	-20,23%
CAMARIÑAS	136	2.402.861	2.339.955	204	1.885.532	2.535.697	-68	517.329	-195.742	27,44%	-7,72%
MALPICA	126	2.115.871	2.213.011	221	4.233.294	4.814.340	-95	-2.117.424	-2.601.329	-50,02%	-54,03%
PORTONOVO	193	2.078.537	2.195.358	225	1.383.500	1.753.828	-32	695.037	441.530	50,24%	25,18%
CARIÑO	246	1.585.611	3.197.851	245	2.047.851	3.041.646	1	-462.240	156.205	-22,57%	5,14%
NOIA	105	1.262.261	8.603.930	85	983.034	4.872.550	20	279.228	3.731.380	28,40%	76,58%
MARIN PESCADOS TOUZA	249	1.105.157	2.870.977	68	191.129	673.254	181	914.028	2.197.723	478,22%	326,43%
CAMBADOS	226	1.087.142	4.928.509	231	1.303.298	5.259.588	-5	-216.156	-331.080	-16,59%	-6,29%
MUROS	218	1.059.209	2.819.084	231	3.112.462	4.718.700	-13	-2.053.254	-1.899.616	-65,97%	-40,26%
ILLA DE AROUSA	218	966.717	7.210.537	223	955.504	7.044.465	-5	11.212	166.073	1,17%	2,36%
CAMPELO	165	789.454	8.362.479	164	741.704	7.162.865	1	47.750	1.199.613	6,44%	16,75%



Evolución mensual das descargas para as lonxas mais importantes según descargas

	Xaneiro	Febreiro	Marzo	Abril	Maio	Xuño	Xullo	Agosto	Septembro	Outubro	Novembro	Decembro	Total
PORTO DE VIGO	1.789.803	1.968.468	2.298.939	2.467.303	2.235.545	2.503.811	2.655.834	1.977.448	2.411.148	2.195.345	1.926.380	1.988.457	26.418.480
RIBEIRA	382.156	940.096	1.308.628	1.562.026	1.414.831	1.573.373	1.947.972	1.749.441	2.440.860	1.933.584	1.426.820	1.153.584	17.833.371
CELEIRO	1.062.116	1.469.072	1.833.431	2.972.610	1.686.230	1.356.463	1.210.804	1.039.959	1.095.424	1.146.159	1.161.148	966.819	17.000.235
BURELA	488.935	1.155.589	1.707.310	1.133.933	993.698	816.083	1.556.484	1.251.978	1.279.623	1.271.272	1.107.537	846.424	13.608.867
SUBHASTADORES CORUÑA	114.562	180.845	304.136	447.123	522.840	589.854	878.663	557.615	741.040	611.446	496.785	473.488	5.918.395
ARPEGA	369.459	488.538	466.009	476.524	440.541	416.837	420.375	362.865	550.435	446.898	260.203	548.261	5.246.945
O.P.P. 13 - CORUÑA	347.098	402.258	436.252	432.440	380.593	294.575	310.250	206.474	436.666	344.487	350.207	467.586	4.408.886
PORTOSIN					62.475	372.578	480.653	753.172	1.088.852	834.639	432.986	203.013	4.228.366
SADA					210.707	383.748	624.930	374.954	558.215	542.315	408.713	153.118	3.256.699
SAN MIGUEL MARIN	180.616	260.007	311.881	434.458	269.581	294.216	172.152	194.219	190.588	238.312	203.744	159.081	2.908.856
CAMARIÑAS						84.925	417.273	517.109	620.248	397.355	211.117	154.835	2.402.861
MALPICA							323.450	178.179	343.083	507.734	450.635	312.790	2.115.871
PORTONOVO			6.260	25.473	101.996	275.676	348.953	449.732	514.828	203.514	73.452	78.655	2.078.537
CARIÑO	23.650	33.901	36.238	100.258	238.128	172.502	180.439	120.780	226.340	179.760	209.706	63.908	1.585.611
NOIA						14.488	3.309	7.296	71.720	577.467	430.630	157.351	1.262.261
MARIN PESCADOS TOUZA	42.780	83.568	96.236	113.522	137.519	105.794	73.349	86.725	94.076	104.766	92.197	74.626	1.105.157
CAMBADOS		40.093	69.073	81.305	107.814	88.832	122.269	114.322	110.498	129.372	113.078	110.487	1.087.142
MUROS		245	14.559	22.256	60.627	44.377	187.412	138.858	169.064	156.130	117.623	148.058	1.059.209
ILLA DE AROUSA		77.902	102.079	86.127	109.260	70.369	96.058	90.531	14.674	111.763	73.522	134.433	966.717
CAMPELO		58.767	88.903	62.423		60.577	105.356	97.577	106.920	70.931	55.254	82.747	789.454

## Lonxas mais importantes según volúmen de negocio

	Ranking	Nº días	kg	%	€	%	€/kg
PORTO DE VIGO	1	250	26.418.480	21,19%	74.228.629	22,16%	2,81
CELEIRO	2	253	17.000.235	13,64%	38.429.997	11,47%	2,26
BURELA	3	251	13.608.867	10,92%	33.041.248	9,87%	2,43
RIBEIRA	4	256	17.833.371	14,30%	24.671.069	7,37%	1,38
ARPEGA	5	205	5.246.945	4,21%	20.873.693	6,23%	3,98
O.P.P. 13 - CORUÑA	6	177	4.408.886	3,54%	15.767.179	4,71%	3,58
SUBHASTADORES CORUÑA	7	283	5.918.395	4,75%	11.955.359	3,57%	2,02
NOIA	8	105	1.262.261	1,01%	8.603.930	2,57%	6,82
CAMPELO	9	165	789.454	0,63%	8.362.479	2,50%	10,59
SAN MIGUEL MARIN	10	278	2.908.856	2,33%	7.381.314	2,20%	2,54
ILLA DE AROUSA	11	218	966.717	0,78%	7.210.537	2,15%	7,46
CAMBADOS	12	226	1.087.142	0,87%	4.928.509	1,47%	4,53
CEDEIRA	13	241	627.093	0,50%	4.824.377	1,44%	7,69
O GROVE	14	225	453.275	0,36%	4.203.997	1,26%	9,27
CARRIL	15	239	627.543	0,50%	3.589.239	1,07%	5,72
BUEU	16	187	562.232	0,45%	3.402.879	1,02%	6,05
CARIÑO	17	246	1.585.611	1,27%	3.197.851	0,95%	2,02
BAIONA	18	237	372.433	0,30%	3.035.991	0,91%	8,15
FERROL CONFRARIA	19	186	271.638	0,22%	2.902.224	0,87%	10,68
MARIN PESCADOS TOUZA	20	249	1.105.157	0,89%	2.870.977	0,86%	2,60

## Comparativa 2003-2002 de lonxas mais importantes según volumen de negocio

	2003			2002			Diferencia 2003/2002			% Diferencia	
	Nº Días	kg	€	Nº Días	kg	€	Nº Días	kg	€	kg	€
PORTO DE VIGO	250	26.418.480	74.228.629	250	25.389.532	72.714.019	0	1.028.948	1.514.611	4,05%	2,08%
CELEIRO	253	17.000.235	38.429.997	251	12.701.401	43.308.337	2	4.298.834	-4.878.340	33,85%	-11,26%
BURELA	251	13.608.867	33.041.248	250	15.342.071	21.132.716	1	-1.733.204	11.908.533	-11,30%	56,35%
RIBEIRA	256	17.833.371	24.671.069	246	20.384.009	24.033.116	10	-2.550.638	637.953	-12,51%	2,65%
ARPEGA	205	5.246.945	20.873.693	223	6.773.016	26.497.746	-18	-1.526.071	-5.624.053	-22,53%	-21,22%
O.P.P. 13 - CORUÑA	177	4.408.886	15.767.179	153	2.968.495	12.427.768	24	1.440.391	3.339.411	48,52%	26,87%
SUBHASTADORES CORUÑA	283	5.918.395	11.955.359	283	7.693.320	15.225.375	0	-1.774.925	-3.270.017	-23,07%	-21,48%
NOIA	105	1.262.261	8.603.930	85	983.034	4.872.550	20	279.228	3.731.380	28,40%	76,58%
CAMPELO	165	789.454	8.362.479	164	741.704	7.162.865	1	47.750	1.199.613	6,44%	16,75%
SAN MIGUEL MARIN	278	2.908.856	7.381.314	282	3.594.002	9.253.245	-4	-685.147	-1.871.931	-19,06%	-20,23%
ILLA DE AROUSA	218	966.717	7.210.537	223	955.504	7.044.465	-5	11.212	166.073	1,17%	2,36%
CAMBADOS	226	1.087.142	4.928.509	231	1.303.298	5.259.588	-5	-216.156	-331.080	-16,59%	-6,29%
CEDEIRA	241	627.093	4.824.377	251	706.389	5.154.480	-10	-79.296	-330.104	-11,23%	-6,40%
O GROVE	225	453.275	4.203.997	228	607.383	4.894.130	-3	-154.108	-690.132	-25,37%	-14,10%
CARRIL	239	627.543	3.589.239	240	1.046.269	4.689.379	-1	-418.727	-1.100.140	-40,02%	-23,46%
BUEU	187	562.232	3.402.879	230	736.891	3.504.839	-43	-174.660	-101.961	-23,70%	-2,91%
CARIÑO	246	1.585.611	3.197.851	245	2.047.851	3.041.646	1	-462.240	156.205	-22,57%	5,14%
BAIONA	237	372.433	3.035.991	266	352.085	2.257.307	-29	20.348	778.684	5,78%	34,50%
FERROL CONFRARIA	186	271.638	2.902.224	223	284.052	2.386.557	-37	-12.414	515.666	-4,37%	21,61%
MARIN PESCADOS TOUZA	249	1.105.157	2.870.977	68	191.129	673.254	181	914.028	2.197.723	478,22%	326,43%



## Evolución mensual en € para as lonxas mais importantes según volúmen de negocio

	Xaneiro	Febreiro	Marzo	Abril	Maio	Xuño	Xullo	Agosto	Septembro	Outubro	Novembro	Decembro	Total
PORTO DE VIGO	6.325.005	5.840.357	6.690.378	6.459.235	6.074.754	5.961.814	6.415.979	4.793.304	6.955.370	6.026.087	5.783.865	6.902.483	74.228.629
CELEIRO	3.392.762	2.728.159	3.112.672	3.408.577	3.200.811	3.409.530	3.691.964	3.199.302	3.345.539	3.290.963	2.442.986	3.206.733	38.429.997
BURELA	1.900.540	2.072.780	2.639.304	1.848.172	2.323.539	2.342.485	4.050.518	3.912.582	3.537.839	2.774.346	2.054.596	3.584.547	33.041.248
RIBEIRA	738.262	1.246.555	1.794.171	2.190.132	2.433.344	2.219.689	2.576.262	2.208.370	2.571.979	2.464.192	2.042.332	2.185.781	24.671.069
ARPEGA	1.505.874	1.806.949	1.848.836	1.848.138	1.979.478	1.543.798	1.592.841	1.439.468	2.097.897	1.659.837	1.051.396	2.499.183	20.873.693
O.P.P. 13 - CORUÑA	1.121.901	1.150.336	1.403.443	1.390.363	1.696.061	1.070.388	1.154.071	804.398	1.587.532	1.308.943	1.400.717	1.679.026	15.767.179
SUBHASTADORES CORUÑA	376.310	500.810	460.220	889.596	1.101.466	1.169.252	1.324.300	1.168.957	1.526.477	1.069.653	980.698	1.387.619	11.955.359
NOIA						62.893	18.470	53.585	615.472	4.043.720	2.294.472	1.515.316	8.603.930
CAMPELO		661.720	837.376	607.177		576.315	1.028.972	975.165	1.002.491	786.536	645.739	1.240.988	8.362.479
SAN MIGUEL MARIN	535.438	661.638	803.326	896.043	650.729	642.623	367.065	457.103	582.464	602.326	594.997	587.564	7.381.314
ILLA DE AROUSA		426.117	500.634	571.361	605.779	517.292	644.808	572.043	302.551	759.906	514.961	1.795.084	7.210.537
CAMBADOS		224.988	324.645	471.858	510.984	351.505	427.495	432.885	407.615	443.949	487.477	845.105	4.928.509
CEDEIRA	18.808	21.570	156.340	328.186	685.612	478.852	612.691	472.443	574.434	397.110	475.484	602.847	4.824.377
O GROVE		121.980	285.398	358.838	593.157	474.236	420.832	367.406	417.343	272.546	233.166	659.096	4.203.997
CARRIL	155.570	108.107	107.761	184.334	204.532	252.952	495.192	687.778	619.141	240.135	130.283	403.454	3.589.239
BUEU				478.261	565.844	185.781	199.408	204.032	286.494	406.776	386.704	689.580	3.402.879
CARIÑO	170.108	236.270	308.146	310.499	375.244	297.671	292.652	283.084	281.941	167.970	213.829	260.439	3.197.851
BAIONA		24.248	257.645	275.364	440.715	227.376	366.973	334.929	294.603	271.602	160.337	382.199	3.035.991
FERROL CONFRARIA		1.036		237.336	286.026	262.395	581.256	452.623	310.815	148.338	89.445	532.955	2.902.224
MARIN PESCADOS TOUZA	149.303	234.885	269.547	254.309	300.853	229.166	214.545	211.263	225.094	253.881	259.134	268.996	2.870.977

### Detalle das principais especies de produción na lonxa de Arpega

	Nº días	kg	%	€	%	€/kg
PESCADA	198	1.815.587	34,60%	6.794.113	32,55%	3,74
COREANO	169	879.123	16,75%	2.690.143	12,89%	3,06
PEIXE SAPO	193	514.621	9,81%	3.571.026	17,11%	6,94
BERTORELLA	187	452.147	8,62%	1.216.323	5,83%	2,69
MELGA	83	306.825	5,85%	1.229.861	5,89%	4,01
CIGALA	168	280.196	5,34%	3.134.807	15,02%	11,19
POTA COSTERA	107	186.588	3,56%	238.434	1,14%	1,28
RAPANTE	178	158.443	3,02%	570.025	2,73%	3,60
MARUCA	117	112.187	2,14%	230.502	1,10%	2,05
CONGRO	144	111.944	2,13%	229.180	1,10%	2,05

### Detalle das principais especies de produción na lonxa de Baiona

	Nº días	kg	%	€	%	€/kg
POLBO	211	135.041	36,26%	787.488	25,94%	5,83
MEXILLON	10	67.625	18,16%	66.022	2,17%	0,98
PERCEBE	82	42.634	11,45%	1.461.613	48,14%	34,28
BERBERECHO	94	27.926	7,50%	93.573	3,08%	3,35
AMEIXA BABOSA	134	9.523	2,56%	147.782	4,87%	15,52
RELO	101	5.814	1,56%	6.232	0,21%	1,07

### Detalle das principais especies de produción na lonxa de Bueu

	Nº días	kg	%	€	%	€/kg
POLBO	174	337.540	60,04%	2.179.234	64,04%	6,46
XARDA	149	45.952	8,17%	27.357	0,80%	0,60
SARDIÑA	128	33.615	5,98%	38.431	1,13%	1,14
MARAGOTA	166	19.307	3,43%	38.954	1,14%	2,02
NAVALLA	165	17.522	3,12%	291.679	8,57%	16,65
XURELO	139	15.525	2,76%	36.805	1,08%	2,37
FANECA	175	10.431	1,86%	21.059	0,62%	2,02
CENTOLA	56	7.158	1,27%	71.879	2,11%	10,04
AMEIXA RUBIA	46	5.995	1,07%	49.980	1,47%	8,34
RAIA	156	5.867	1,04%	11.729	0,34%	2,00
PERCEBE	30	5.827	1,04%	364.489	10,71%	62,55



### Detalle das principais especies de produción na lonxa de Burela

	Nº días	kg	%	€	%	€/kg
XARDA	244	2.598.948	18,94%	1.509.062	4,50%	0,58
XURELO	249	2.584.063	18,83%	1.321.956	3,95%	0,51
PESCADA	250	2.239.312	16,32%	13.821.897	41,26%	6,17
SARDIÑA	122	1.849.210	13,47%	929.784	2,78%	0,50
BONITO DO NORTE	94	1.230.653	8,97%	4.766.877	14,23%	3,87
PEIXE-ESPADA	76	423.570	3,09%	1.651.422	4,93%	3,90
QUENLLA	127	395.947	2,89%	396.360	1,18%	1,00
CONGRO	250	262.940	1,92%	407.512	1,22%	1,55
BERTORELLA	229	223.299	1,63%	686.402	2,05%	3,07
POLBO	245	222.215	1,62%	1.253.706	3,74%	5,64
MARRAXO	104	181.393	1,32%	424.111	1,27%	2,34

### Detalle das principais especies de produción na lonxa de Camariñas

	Nº días	kg	%	€	%	€/kg
SARDIÑA	90	1.760.630	73,27%	1.160.807	49,61%	0,66
XARDA	54	233.395	9,71%	81.404	3,48%	0,35
XURELO	48	220.526	9,18%	110.414	4,72%	0,50
BERBERECHO	50	49.148	2,05%	158.252	6,76%	3,22
AMEIXA XAPONESA	61	39.795	1,66%	319.100	13,64%	8,02
OURIZO	38	22.940	0,95%	39.573	1,69%	1,73
POLBO	90	15.820	0,66%	56.952	2,43%	3,60
BOGA	11	15.600	0,65%	2.345	0,10%	0,15
CONGRO	71	14.558	0,61%	15.088	0,64%	1,04
AMEIXA FINA	26	9.715	0,40%	223.886	9,57%	23,05
CAMARON	114	4.082	0,17%	48.984	2,09%	12,00

### Detalle das principais especies de produción na lonxa de Cambados

	Nº días	kg	%	€	%	€/kg
RELO	195	332.119	30,55%	574.797	11,66%	1,73
BERBERECHO	179	107.070	9,85%	279.720	5,68%	2,61
XURELO	142	84.413	7,76%	103.615	2,10%	1,23
XARDA	142	60.113	5,53%	30.506	0,62%	0,51
CHOCO	206	50.784	4,67%	257.113	5,22%	5,06
AMEIXA XAPONESA	197	49.086	4,52%	479.299	9,73%	9,76
SARDIÑA	107	47.888	4,40%	65.649	1,33%	1,37
VIEIRA	18	46.238	4,25%	269.259	5,46%	5,82
AMEIXA BABOSA	200	42.161	3,88%	547.995	11,12%	13,00
AMEIXA FINA	207	39.853	3,67%	879.839	17,85%	22,08
AMEIXA RUBIA	187	34.419	3,17%	346.253	7,03%	10,06
POLBO	199	32.645	3,00%	201.651	4,09%	6,18
VOLANDEIRA	49	22.164	2,04%	119.342	2,42%	5,38
RAIA	198	18.298	1,68%	21.382	0,43%	1,17
FANECA	188	15.529	1,43%	34.584	0,70%	2,23
CENTOLA	107	10.162	0,93%	136.972	2,78%	13,48

### Detalle das principais especies de produción na lonxa de Campelo

	Nº días	kg	%	€	%	€/kg
AMEIXA FINA	161	253.683	32,13%	5.031.946	60,17%	19,84
BERBERECHO	160	211.531	26,79%	714.950	8,55%	3,38
AMEIXA BABOSA	153	166.263	21,06%	2.086.173	24,95%	12,55
RELO	159	109.104	13,82%	182.274	2,18%	1,67
AMEIXA XAPONESA	127	44.396	5,62%	317.975	3,80%	7,16
AMEIXA RUBIA	14	1.960	0,25%	20.249	0,24%	10,33
OSTRA	64	1.564	0,20%	3.615	0,04%	2,31
CARNEIRO	24	834	0,11%	4.755	0,06%	5,70

### Detalle das principais especies de produción na lonxa de Cariño

	Nº días	kg	%	€	%	€/kg
SARDIÑA	120	699.113	44,09%	341.538	10,68%	0,49
XARDA	112	262.504	16,56%	218.985	6,85%	0,83
XURELO	73	244.685	15,43%	85.129	2,66%	0,35
POLBO	218	83.053	5,24%	408.209	12,77%	4,92
PEIXE SAPO	181	81.980	5,17%	463.918	14,51%	5,66

### Detalle das principais especies de produción na lonxa de Carril

	Nº días	kg	%	€	%	€/kg
BERBERECHO	236	356.277	56,77%	1.190.760	33,18%	3,34
AMEIXA XAPONESA	226	220.913	35,20%	1.628.522	45,37%	7,37
AMEIXA FINA	224	20.745	3,31%	480.160	13,38%	23,15
AMEIXA BABOSA	184	17.853	2,84%	213.441	5,95%	11,96
ANGUIA	59	11.131	1,77%	75.535	2,10%	6,79
RELO	28	618	0,10%	817	0,02%	1,32

### Detalle das principais especies de produción na lonxa de Cedeira

	Nº días	kg	%	€	%	€/kg
PESCADA	222	182.576	29,11%	1.074.823	22,28%	5,89
PEIXE SAPO	226	156.094	24,89%	986.422	20,45%	6,32
POLBO	204	63.842	10,18%	318.473	6,60%	4,99
PERCEBE	164	58.906	9,39%	1.387.075	28,75%	23,55
SAMARTIÑO	198	20.554	3,28%	190.096	3,94%	9,25
BADEIXO	207	19.990	3,19%	100.891	2,09%	5,05

### Detalle das principais especies de produción na lonxa de Celeiro

	Nº días	kg	%	€	%	€/kg
PESCADA	251	4.545.296	26,74%	20.819.911	54,18%	4,58
XURELO	239	3.503.898	20,61%	834.862	2,17%	0,24
LIRIO	246	3.384.480	19,91%	3.606.838	9,39%	1,07
PINTADA	206	1.429.666	8,41%	704.080	1,83%	0,49
MARUCA	164	830.950	4,89%	2.544.823	6,62%	3,06
BERTORELLA	230	646.355	3,80%	1.826.065	4,75%	2,83
SARDIÑA	101	454.124	2,67%	249.657	0,65%	0,55
XULIANA	249	397.021	2,34%	1.934.441	5,03%	4,87
POTA COSTERA	240	228.229	1,34%	445.496	1,16%	1,95
CONGRO	231	181.402	1,07%	452.704	1,18%	2,50
CABRA	213	177.647	1,04%	549.146	1,43%	3,09



### Detalle das principais especies de produción na lonxa de Ferrol Confraría

	Nº días	kg	%	€	%	€/kg
AMEIXA BABOSA	177	150.901	55,55%	1.445.279	49,80%	9,58
PERCEBE	121	46.636	17,17%	972.618	33,51%	20,86
CARNEIRO	91	41.514	15,28%	242.418	8,35%	5,84
BERBERECHO	121	10.054	3,70%	18.951	0,65%	1,88
AMEIXA FINA	92	9.230	3,40%	169.605	5,84%	18,38
RELO	89	8.738	3,22%	7.912	0,27%	0,91
CENTOLA	2	2.728	1,00%	33.915	1,17%	12,43
AMEIXA RUBIA	56	778	0,29%	4.200	0,14%	5,40

### Detalle das principais especies de produción na lonxa da Illa de Arousa

	Nº días	kg	%	€	%	€/kg
RELO	185	433.484	44,84%	669.039	9,28%	1,54
AMEIXA BABOSA	186	218.294	22,58%	3.100.157	42,99%	14,20
BERBERECHO	162	135.861	14,05%	307.770	4,27%	2,27
AMEIXA RUBIA	158	64.019	6,62%	616.199	8,55%	9,63
AMEIXA FINA	183	45.998	4,76%	1.223.723	16,97%	26,60
CAMARON	191	24.153	2,50%	933.380	12,94%	38,64
AMEIXA XAPONESA	164	22.350	2,31%	219.350	3,04%	9,81

### Detalle das principais especies de produción na lonxa de Malpica

	Nº días	kg	%	€	%	€/kg
SARDIÑA	88	893.528	42,23%	506.145	22,87%	0,57
XJRELO	109	825.947	39,04%	281.072	12,70%	0,34
XARDA	91	99.353	4,70%	27.738	1,25%	0,28
POLBO	125	60.831	2,87%	316.771	14,31%	5,21
BOGA	50	53.891	2,55%	9.425	0,43%	0,17
PESCADA	124	27.392	1,29%	137.235	6,20%	5,01
BADEIXO	124	22.221	1,05%	110.821	5,01%	4,99
CONGRO	113	21.924	1,04%	27.637	1,25%	1,26
FANECA	123	17.522	0,83%	31.582	1,43%	1,80
RAIA	123	14.061	0,66%	25.150	1,14%	1,79
PERCEBE	47	8.148	0,39%	246.242	11,13%	30,22
XULIANA	124	8.146	0,38%	30.801	1,39%	3,78
SAMARTIÑO	118	7.891	0,37%	78.296	3,54%	9,92

### Detalle das principais especies de produción na lonxa de Marín Pescados Touza

	Nº días	kg	%	€	%	€/kg
POLBO BRANCO	242	219.478	19,86%	156.107	5,44%	0,71
XULIANA	241	158.138	14,31%	896.734	31,23%	5,67
BACALLAU	239	156.046	14,12%	121.577	4,23%	0,78
PESCADA	243	130.288	11,79%	472.062	16,44%	3,62
POTA COSTERA	242	86.785	7,85%	135.971	4,74%	1,57
RAPANTE	239	79.224	7,17%	455.595	15,87%	5,75
XURELO	231	68.378	6,19%	41.334	1,44%	0,60
XARDA	183	49.290	4,46%	14.554	0,51%	0,30
FANECA	241	44.833	4,06%	69.273	2,41%	1,55
RUBIOS	241	25.577	2,31%	65.576	2,28%	2,56
RAIA	153	21.135	1,91%	30.455	1,06%	1,44
POLBO	187	9.999	0,90%	53.438	1,86%	5,34

### Detalle das principais especies de produción na lonxa de Muros

	Nº días	kg	%	€	%	€/kg
XURELO	177	249.790	23,58%	193.819	6,88%	0,78
POLBO	194	137.198	12,95%	799.213	28,35%	5,83
PESCADA	182	95.006	8,97%	271.553	9,63%	2,86
FANECA	180	86.235	8,14%	118.432	4,20%	1,37
RUBIOS	181	60.407	5,70%	27.351	0,97%	0,45
PEIXE SAPO	181	59.440	5,61%	286.554	10,16%	4,82
LIRIO	130	45.650	4,31%	24.873	0,88%	0,54
BERBERECHO	60	36.923	3,49%	113.344	4,02%	3,07
XARDA	167	35.655	3,37%	31.896	1,13%	0,89
CONGRO	170	32.853	3,10%	33.449	1,19%	1,02
POTA COSTERA	160	21.170	2,00%	28.038	0,99%	1,32

### Detalle das principais especies de produción na lonxa de Noia

	Nº días	kg	%	€	%	€/kg
BERBERECHO	57	1.119.675	88,70%	5.590.343	64,97%	4,99
AMEIXA BABOSA	69	76.371	6,05%	1.516.705	17,63%	19,86
AMEIXA FINA	51	35.522	2,81%	1.327.283	15,43%	37,36
AMEIXA RUBIA	55	14.321	1,13%	107.384	1,25%	7,50
RELO	32	10.209	0,81%	10.428	0,12%	1,02
AMEIXA XAPONESA	47	3.053	0,24%	40.304	0,47%	13,20
OSTRA	9	3.036	0,24%	11.174	0,13%	3,68
AMEIXA BICUDA	11	59	0,00%	248	0,00%	4,20
CARNEIRO	9	16	0,00%	63	0,00%	4,06

### Detalle das principais especies de produción na lonxa de O Grove

	Nº días	kg	%	€	%	€/kg
RELO	206	96.857	21,37%	156.126	3,71%	1,61
AMEIXA FINA	211	96.565	21,30%	2.174.872	51,73%	22,52
BERBERECHO	166	67.569	14,91%	180.209	4,29%	2,67
AMEIXA BABOSA	217	56.255	12,41%	614.117	14,61%	10,92
AMEIXA XAPONESA	139	32.027	7,07%	336.446	8,00%	10,51
OURIZO	29	31.076	6,86%	50.251	1,20%	1,62
CHOCO	171	16.115	3,56%	61.543	1,46%	3,82
CENTOLA	100	8.232	1,82%	108.984	2,59%	13,24
RAIA	151	8.152	1,80%	11.651	0,28%	1,43
PERCEBE	63	6.905	1,52%	259.641	6,18%	37,60
POLBO	165	5.278	1,16%	34.203	0,81%	6,48

### Detalle das principais especies de produción na lonxa de O.P.P. 13 - Coruña

	Nº días	kg	%	€	%	€/kg
PESCADA	171	1.762.947	39,99%	6.523.233	41,37%	3,70
RAPANTE	150	549.940	12,47%	1.803.791	11,44%	3,28
COREANO	121	376.789	8,55%	1.141.533	7,24%	3,03
BARBADA	160	371.454	8,43%	853.372	5,41%	2,30
PEIXE SAPO	156	323.789	7,34%	1.562.219	9,91%	4,82
CIGALA	144	223.724	5,07%	2.347.389	14,89%	10,49
POTA COSTERA	105	216.242	4,90%	367.526	2,33%	1,70
MARUCA	73	204.404	4,64%	399.164	2,53%	1,95
DOURADA	25	92.940	2,11%	270.348	1,71%	2,91
CABRA	83	72.167	1,64%	102.741	0,65%	1,42
CONGRO	116	45.930	1,04%	76.912	0,49%	1,67
CASTAÑETA ENCARNADA	25	45.692	1,04%	83.251	0,53%	1,82

### Detalle das principais especies de produción na lonxa do Porto de Vigo

	Nº días	kg	%	€	%	€/kg
RAPANTE	250	6.571.406	24,87%	24.833.832	33,46%	3,78
RAIA	250	2.946.347	11,15%	3.332.453	4,49%	1,13
MENDO LIMON	238	2.231.531	8,45%	5.217.056	7,03%	2,34
PEIXE SAPO	250	1.851.267	7,01%	8.104.950	10,92%	4,38
PESCADA	250	1.387.217	5,25%	6.587.789	8,87%	4,75
CASTAÑETA	98	1.302.341	4,93%	3.017.342	4,06%	2,32
POTA COSTERA	242	979.602	3,71%	1.257.960	1,69%	1,28
QUENLLA	125	966.718	3,66%	1.595.287	2,15%	1,65
PEIXE-ESPADA	132	935.865	3,54%	4.606.196	6,21%	4,92
POLBO BRANCO	249	931.811	3,53%	737.817	0,99%	0,79
CONGRO	245	869.625	3,29%	1.744.305	2,35%	2,01
SAMARTIÑO	244	866.877	3,28%	2.667.735	3,59%	3,08

### Detalle das principais especies de produción na lonxa de Portonovo

	Nº días	kg	%	€	%	€/kg
XARDA	137	981.374	47,21%	435.441	19,83%	0,44
SARDIÑA	176	666.534	32,07%	596.488	27,17%	0,89
XJRELO	170	213.709	10,28%	300.882	13,71%	1,41
FANECA	187	34.372	1,65%	62.219	2,83%	1,81
POLBO	180	30.874	1,49%	180.005	8,20%	5,83
RAIA	173	18.007	0,87%	50.215	2,29%	2,79
PESCADA	187	17.521	0,84%	91.766	4,18%	5,24
MARAGOTA	166	16.910	0,81%	29.614	1,35%	1,75

### Detalle das principais especies de produción na lonxa de Portosín

	Nº días	kg	%	€	%	€/kg
SARDIÑA	124	1.940.550	45,89%	1.207.795	51,75%	0,62
XJRELO	102	1.589.675	37,60%	848.452	36,35%	0,53
XARDA	74	652.200	15,42%	212.046	9,09%	0,33
BOGA	21	27.325	0,65%	3.500	0,15%	0,13
BOCARTE	11	8.737	0,21%	35.973	1,54%	4,12
AGULLA	1	5.250	0,12%	840	0,04%	0,16
PINTADA	17	2.117	0,05%	13.893	0,60%	6,56

### Detalle das principais especies de produción na lonxa de Ribeira

	Nº días	kg	%	€	%	€/kg
LIRIO	252	5.646.815	31,66%	7.378.526	29,91%	1,31
XJRELO	251	5.613.533	31,48%	4.234.443	17,16%	0,75
XARDA	235	2.285.680	12,82%	1.368.810	5,55%	0,60
SARDIÑA	164	1.719.689	9,64%	1.173.926	4,76%	0,68
PESCADA	245	471.560	2,64%	1.621.516	6,57%	3,44
POLBO	217	389.018	2,18%	2.641.859	10,71%	6,79
POTA COSTERA	244	267.021	1,50%	479.519	1,94%	1,80
CONGRO	213	182.641	1,02%	242.797	0,98%	1,33
FANECA	226	178.059	1,00%	305.048	1,24%	1,71
RELO	118	152.552	0,86%	288.566	1,17%	1,89
PEIXE SAPO	242	116.296	0,65%	580.974	2,35%	5,00

#### Detalle das principais especies de produción na lonxa de Sada

	Nº días	kg	%	€	%	€/kg
SARDIÑA	140	2.721.038	83,55%	1.682.087	89,38%	0,62
XURELO	89	439.550	13,50%	174.369	9,27%	0,40
XARDA	72	90.525	2,78%	21.173	1,13%	0,23

#### Detalle das principais especies de produción na lonxa de San Miguel Marín

	Nº días	kg	%	€	%	€/kg
RAPANTE	236	669.626	23,02%	2.886.144	39,10%	4,31
RAIA	133	387.383	13,32%	585.456	7,93%	1,51
POLBO BRANCO	225	258.708	8,89%	187.448	2,54%	0,72
POTA COSTERA	208	198.301	6,82%	278.269	3,77%	1,40
MENDO LIMON	60	189.211	6,50%	457.603	6,20%	2,42
PEIXE SAPO	237	165.708	5,70%	878.012	11,90%	5,30
LIRIO	106	131.530	4,52%	74.915	1,01%	0,57
SAMARTIÑO	90	109.238	3,76%	341.072	4,62%	3,12
COREANO	20	91.711	3,15%	243.717	3,30%	2,66
PESCADA	237	85.939	2,95%	219.490	2,97%	2,55
CONGRO	80	76.927	2,64%	81.724	1,11%	1,06
RUBIOS	114	61.772	2,12%	112.605	1,53%	1,82
BACALLAU	82	57.897	1,99%	38.431	0,52%	0,66
MARUCA	32	54.429	1,87%	102.089	1,38%	1,88

#### Detalle das principais especies de produción na lonxa de Subhastadores Coruña

	Nº días	kg	%	€	%	€/kg
XURELO	223	1.603.097	27,09%	561.151	4,69%	0,35
LIRIO	187	1.054.250	17,81%	573.542	4,80%	0,54
COREANO	47	824.525	13,93%	2.069.326	17,31%	2,51
PESCADA	258	527.491	8,91%	2.413.056	20,18%	4,57
XARDA	205	322.523	5,45%	201.699	1,69%	0,63
PEIXE SAPO	254	184.771	3,12%	1.023.972	8,56%	5,54
RAPANTE	230	175.392	2,96%	734.252	6,14%	4,19
CABRA	95	170.993	2,89%	492.539	4,12%	2,88
SARDIÑA	64	96.801	1,64%	97.708	0,82%	1,01
BARBADA	106	82.446	1,39%	224.466	1,88%	2,72
MARUCA	61	79.059	1,34%	137.771	1,15%	1,74





## **Anexos**

Anexo I: As lonxas e vendedurias por zonas ecoxeográficas .....	133
Anexo II: As lonxas e vendedurias por provincias .....	136
Anexo III: Nome vernáculo, código FAO e nome científico .....	138



## ANEXO I: As lonxas e vendedurias por zonas ecoxeográficas

### COSTA LUCENSE

Rio Eo - Estaca de Bares

BURELA  
CELEIRO  
O BARQUEIRO  
RIBADEO  
SAN CIBRAO  
VICEDO

### CORUÑA NORTE

Estaca de Bares - Cabo Prioriño

CARIÑO  
CEDEIRA  
ESPASANTE

### RIA DE FERROL

Cabo Prioriño - Punta Coitelada

BARALLOBRE  
FERROL CONFRARIA  
MUGARDOS

### ARCO ARTABRO

Punta Coitelada - Punta Langosteira

A CORUÑA CONFRARIA  
ARPEGA  
CAION  
CORUÑA A. VILLAR  
CORUÑA ARPENOR  
MIÑO  
O.P.P. 13  
PONTEDEUME  
SADA  
SUBHASTADORES CORUÑA

.../→



## ANEXO I: As lonxas e vendedurias por zonas ecoxeográficas

### COSTA NOROESTE

Punta Langosteira - Punta Insua

BALDAIO  
CAMARIÑAS  
CORCUBIÓN  
CORME  
FISTERRA  
LAXE  
LIRA-CARNOTA  
MALPICA  
MUXIA  
RIO ANLLONS

### RIA DE MUROS E NOIA

Punta Insua - Cabo Corrubedo

MUROS  
NOIA  
PORTO DO SON  
PORTOSIN

### RIA DE AROUSA

Cabo Corrubedo - Punta Faxilda

AGUIÑO  
CABO DE CRUZ  
CAMBADOS  
CARRIL  
ILLA DE AROUSA  
O GROVE  
O GROVE VENDEURIA  
POBRA DO CARAMIÑAL  
RIA DE AROSA  
RIANXO  
RIBEIRA  
VILANOVA  
VILAXOAN

.../→

## ANEXO I: As lonxas e vendedurias por zonas ecoxeográficas

### RIA DE PONTEVEDRA

Punta Faxilda - Punta Couso

ALDAN-HIO  
BUEU  
CAMPELO  
MARIN LAUREANO MALLAN  
MARIN PESCADOS TOUZA  
PONTEVEDRA MERCADO  
PORTONOVO  
SAN MIGUEL DE MARIN

### RIA DE VIGO

Punta Couso - Río Miño

A GUARDA  
ARCADE  
BAIONA  
CANGAS  
MOAÑA  
MOAÑA NASEIROS  
PORTO DE VIGO  
REDONDELA  
VIGO MAR. VIRGEN CARMEN  
VIGO CANIDO  
VIGO J. CABALEIRO  
VILABOA

## ANEXO II: As lonxas e vendedurias por provincias

### PROVINCIA DE LUGO

BURELA  
CELEIRO  
RIBADEO  
SAN CIBRAO  
VICEDO

### PROVINCIA DA CORUÑA

A CORUÑA CONFRARIA  
AGUIÑO  
ARPEGA  
BALDAIO  
BARALLOBRE  
CABO DE CRUZ  
CAION  
CAMARIÑAS  
CARIÑO  
CEDEIRA  
CORCUBIÓN  
CORME  
CORUÑA A. VILLAR  
CORUÑA ARPENOR  
ESPASANTE  
FERROL CONFRARIA  
FISTERRA  
LAXE  
LIRA-CARNOTA  
MALPICA  
MIÑO  
MUGARDOS  
MUROS  
MUXIA  
NOIA  
O BARQUEIRO  
O.P.P. 13  
POBRA DO CARAMIÑAL  
PONTEDEUME  
PORTO DO SON  
PORTOSIN  
RIA DE AROSA  
RIANXO  
RIBEIRA  
RIO ANLLONS  
SADA  
SUBHASTADORES CORUÑA

.../→

## ANEXO II: As lonxas e vendedurias por provincias

### PROVINCIA DE PONTEVEDRA

A GUARDA  
ALDAN-HIO  
ARCADE  
BAIONA  
BUEU  
CAMBADOS  
CAMPELO  
CANGAS  
CARRIL  
ILLA DE AROUSA  
MARIN LAUREANO MALLAN  
MARIN PESCADOS TOUZA  
MOAÑA  
MOAÑA NASEIROS  
O GROVE  
O GROVE VENDEURIA  
PONTEVEDRA MERCADO  
PORTO DE VIGO  
PORTONOVO  
REDONDELA  
SAN MIGUEL DE MARIN  
VIGO CANIDO  
VIGO J. CABALEIRO  
VIGO MAR. VIRGEN CARMEN  
VILABOA  
VILANOVA  
VILAXOAN

ANEXO III: Nome vernáculo, código FAO 3-ALPHA e nome científico

PEIXES	FAO	NOME CIENTÍFICO
ACEDIA	SOS	<i>Solea lascaris</i>
AGULLA	GAR	<i>Belone belone</i>
ALCRIQUE	SAU	<i>Scomberesox saurus</i>
ALISTADO	SKJ	<i>Katsuwonus pelamis</i>
ANGUIA	ELE	<i>Anguilla anguilla</i>
ATUN	BFT	<i>Thunnus thynnus</i>
BACALLAU	COD	<i>Gadus morhua</i>
BACORETA	LTA	<i>Euthynnus alletteratus</i>
BADEIXO	POL	<i>Pollachius pollachius</i>
BARBADA	GGD	<i>Gaidropsarus mediterraneus</i>
BARBADA DE ALTURA	FOR	<i>Phycis phycis</i>
BERTORELLA	GFB	<i>Phycis blennoides</i>
BOCARTE	ANE	<i>Engraulis encrasicolus</i>
BOGA	BOG	<i>Boops boops</i>
BOLO DE AREA	SAN	<i>Gymnamodytes semisquamatus</i>
BOLO PEQUENO	ABZ	<i>Ammodytes tobianus</i>
BONITO	BON	<i>Sarda sarda</i>
BONITO DO NORTE	ALB	<i>Thunnus alalunga</i>
BRECA	PAC	<i>Pagellus erythrinus</i>
BROSMIO	USK	<i>Brosme brosme</i>
CABRA	CBR	<i>Serranus cabrilla</i>
CABRA DE ALTURA	BRF	<i>Helicolenus dactylopterus</i>
CACHUCHO	DEL	<i>Dentex macrophthalma</i>
CANEXA	SMD	<i>Mustelus mustelus</i>
CASTAÑETA	POA	<i>Brama brama</i>
CASTAÑETA ENCARNADA	BXD	<i>Beryx decadactylus</i>
CAZON	GAG	<i>Galeorhinus galeus</i>
CHOUPA	BRB	<i>Spondyliosoma cantharus</i>
CONGRO	COE	<i>Conger conger</i>
CORBINA	MGR	<i>Argyrosomus regius</i>
COREANO	WIT	<i>Glyptocephalus cynoglossus</i>
CURUXO	BLL	<i>Scophthalmus rhombus</i>
DENTON	DEC	<i>Dentex dentex</i>
DONCELLA	COU	<i>Coris julis</i>
DOURADA	SBG	<i>Spaurus aurata</i>
EGLEFINO	HAD	<i>Melanogrammus aeglefinus</i>
ESCARAPOTA	BBS	<i>Scorpaena porcus</i>
ESCARAPOTE	RSE	<i>Scorpaena scrofa</i>
ESCUALO	DGX	Squalidae
FANECA	BIB	<i>Trisopterus luscus</i>
FLETAN	HAL	<i>Hippoglossus hippoglossus</i>
FODON	POD	<i>Trisopterus minutus</i>
FOGONERO	POK	<i>Pollachius virens</i>
GATA	ETX	<i>Etmopterus spinax</i>
HURTA	BSC	<i>Pagrus caeruleostictus</i>
LAMPREA	LAU	<i>Petromyzon marinus</i>
LENGUADINA	DAB	<i>Limanda limanda</i>
LINGUADO	SOL	<i>Solea solea</i>
LIRIO	WHB	<i>Micromesistius poutassou</i>
MARAGOTA	USB	<i>Labrus bergylta</i>
MARRAXO	SMA	<i>Isurus oxyrinchus</i>
MARUCA	LIN	<i>Molva molva</i>
MELGA	DGS	<i>Squalus acanthias</i>
MELGACHO	SYC	<i>Scyliorhinus canicula</i>

.../→

ANEXO III: Nome vernáculo, código FAO 3-ALPHA e nome científico

PEIXES	FAO	NOME CIENTÍFICO
MELVA	BLT	<i>Auxis rochei</i>
MENDO LIMON	LEM	<i>Microstomus kitt</i>
MERLAN	WHG	<i>Merlangius merlangus</i>
MERO	WRF	<i>Polyprion americanus</i>
MOREA	MMH	<i>Muraena helena</i>
MUXES	MUL	Mugilidae
OLLOMOL	SBR	<i>Pagellus bogaraveo</i>
PALOMETON	LEE	<i>Lichia amia</i>
PANCHO PICUDO	SBA	<i>Pagellus acarne</i>
PEIXE PAU	BLI	<i>Molva dypterygia</i>
PEIXE SAPO	ANK	<i>Lophius budegassa</i>
PEIXE-ESPADA	SWO	<i>Xiphias gladius</i>
PESCADA	HKE	<i>Merluccius merluccius</i>
PESCADA DO SENEGAL	HKM	<i>Merluccius senegalensis</i>
PEZ CINTO	SFS	<i>Lepidopus caudatus</i>
PEZ SABLE	LHT	<i>Trichiurus lepturus</i>
PINTADA	MAS	<i>Scomber japonicus</i>
PINTO	WRM	<i>Labrus merula</i>
PION	SIL	Atherinidae spp
PRAGO	RPG	<i>Pagrus pagrus</i>
QUENLLA	BSH	<i>Prionace glauca</i>
RAIA	RAJ	Rajidae
RAPANTE	LDB	<i>Lepidorhombus boscii</i>
REI	USI	<i>Labrus mixtus</i>
RELOXOS	HPR	<i>Hoplostethus mediterraneus</i>
REO	TRS	<i>Salmo trutta trutta</i>
ROBALIZA	BSS	<i>Dicentrarchus labrax</i>
RODABALLO	TUR	<i>Psetta maxima</i>
RUBIOS	GUX	Triglidae
SABOGA	SLM	<i>Sarpa salpa</i>
SALMON	SAL	<i>Salmo salar</i>
SALMONETE DE FANGO	MUT	<i>Mullus barbatus</i>
SALMONETE DE ROCA	MUR	<i>Mullus surmuletus</i>
SAMARTIÑO	JOD	<i>Zeus faber</i>
SARDIÑA	PIL	<i>Sardina pilchardus</i>
SARGO	SWA	<i>Diplodus sargus</i>
SERRANO	SRK	<i>Serranus scriba</i>
SOLLA	FLE	<i>Platichthys flesus</i>
TOMAS	EPI	<i>Epigonus telescopus</i>
TRANCHO	SPR	<i>Sprattus sprattus</i>
VARIOS	MZZ	Osteichthyes
VELLO	YFC	<i>Symphodus cinereus</i>
XARDA	MAC	<i>Scomber scombrus</i>
XULIANA	MON	<i>Lophius piscatorius</i>
XURELO	HOM	<i>Trachurus trachurus</i>
ZAMBORCA	ASD	<i>Alosa alosa</i>

### ANEXO III: Nome vernáculo, código FAO 3-ALPHA e nome científico

BIVALVOS	FAO	NOME CIENTÍFICO
AMEIXA BABOSA	CTS	<i>Venerupis pullastra</i>
AMEIXA BICUDA	VNA	<i>Venerupis aurea</i>
AMEIXA FINA	CTG	<i>Ruditapes decussatus</i>
AMEIXA RUBIA	VNR	<i>Venerupis rhomboideus</i>
AMEIXA XAPONESA	CLJ	<i>Ruditapes philippinarum</i>
BERBERECHO	COC	<i>Cerastoderma edule</i>
CADELUCHA	DXL	<i>Donax trunculus</i>
CARNEIRO	VEV	<i>Venus verrucosa</i>
CORNICHA	ULO	<i>Spisula solida</i>
LONGUEIRON	EQI	<i>Ensis siliqua</i>
LONGUEIRON VELLO	RAE	<i>Solen marginatus</i>
MEXILLA	MSM	<i>Mytilus galloprovincialis</i>
NAVALLA	EQE	<i>Ensis arcuatus</i>
OSTRA	OYF	<i>Ostrea edulis</i>
RABIOSO	GKL	<i>Glycymeris glycymeris</i>
RELO	DSX	<i>Dosinia exoleta</i>
VIEIRA	SCE	<i>Pecten maximus</i>
VOLANDEIRA	QSC	<i>Aequipecten opercularis</i>

CEFALOPODOS	FAO	NOME CIENTÍFICO
CHOCO	CTC	<i>Sepia officinalis</i>
CHOPO	CTR	<i>Sepiola rondeleti</i>
LURA	SQR	<i>Loligo vulgaris</i>
POLBO	OCC	<i>Octopus vulgaris</i>
POTA COSTERA	SQE	<i>Todaropsis eblanae</i>
PULPO BLANCO	EOI	<i>Eledone cirrhosa</i>
PUNTILLA	Ouw	<i>Alloteuthis spp</i>
VOLADOR	SQM	<i>Illex coindetii</i>

.../→



### ANEXO III: Nome vernáculo, código FAO 3-ALPHA e nome científico

CRUSTACEOS	FAO	NOME CIENTÍFICO
BOI	CRE	<i>Cancer pagurus</i>
CAMARON	CPR	<i>Palaemon serratus</i>
CANGREXO	CRG	<i>Carcinus maenas</i>
CANGREXO REAL	KEF	<i>Chaceon affinis</i>
CARABINERO	SSH	<i>Plesiopenaeus edwardsianus</i>
CENTOLA	SCR	<i>Maja squinado</i>
CIGALA	NEP	<i>Nephrops norvegicus</i>
CONGUITO	ICC	<i>Liocarcinus corrugatus</i>
GAMBA	DPS	<i>Parapenaeus longirostris</i>
LANGOSTA	SLO	<i>Palinurus elephas</i>
LUMBRIGANTE	LBE	<i>Homarus gammarus</i>
NECORA	LIO	<i>Necora puber</i>
PERCEBE	PCB	<i>Pollicipes cornucopiae</i>
SANTIAGUIÑO	SCY	<i>Scyllarus arctus</i>
XAIBA	IOD	<i>Liocarcinus depurator</i>

OUTROS GRUPOS	FAO	NOME CIENTÍFICO
OURIZO	URM	<i>Paracentrotus lividus</i>
CARAMUXO	PEE	<i>Littorina littorea</i>
CORNO	KRJ	<i>Charonia rubicunda</i>
LAPA	LPZ	<i>Patella spp</i>
MIÑOCA	WOR	<i>Polychaeta</i>



XUNTA DE GALICIA  
CONSELLERÍA DE PESCA  
E ASUNTOS MARÍTIMOS



XACOBEO 2004  
Galicia

